

**COALIZÃO
BRASIL**

CLIMA
FLORESTAS E
AGRICULTURA

Segunda rodada de reuniões dos Fóruns de Diálogo

Junho de 2021

VISÃO 2030 - 2050



PRODUZIR MAIS E MELHOR, POR MEIO DA AGROPECUÁRIA E DA SILVICULTURA

- Ciniro Costa Junior – Imaflora
- Eduardo Bastos – Bayer
- Ivone Namikawa – Klabin
- Leda Tavares – WWF
- Liege Vergili - JBS
- Lucas Ribeiro - Abag



ACABAR COM O DESMATAMENTO

- Alessandra Fajardo – Bayer
- Fabiana Reguero – Amaggi
- Fabíola Zerbini – TFA
- Paula Bernasconi – ICV
- Paulo Moutinho – IPAM
- Túlio Dias – Agropalma



CRIAR VALOR E GERAR BENEFÍCIOS A PARTIR DA FLORESTA NATIVA

- Ana Leite Bastos – Amata
- Eduardo Roxo – Atina
- Leonardo Sobral – Imaflora
- Miguel Calmon – WRI
- Paulo Barreto - Imazon



VIABILIZAR POLÍTICAS PÚBLICAS DE ESTADO E CONSTRUIR INSTRUMENTOS ECONÔMICOS ALINHADOS E INTEGRADOS

- Andreia Bonzo - Pinheiro Neto Advog
- Beto Mesquita – BVRio
- Diogo Bardal – IFC
- Erika Pinto – IPAM
- Gabriel Siqueira – UNICAMP
- Joana Chiavari – CPI PUC-Rio
- Kalil Cury – Partner Desenvolvimento
- Rodrigo Lima - Agroicone

FORÇAS-TAREFAS 2020/2021

FINANÇAS VERDES

Juliano Assunção – CPI
Leila Harfuch - Agroicone

ATER

Solidaridad

DADOS DE DESMATAMENTO

Clarissa Gandour – CPI
Paula Bernasconi – ICV

RASTREABILIDADE DA CARNE

Bianca Nakamoto – WWF
Márcio Nappo – JBS

FLORESTAS PÚBLICAS NÃO- DESTINADAS

Paulo Moutinho – IPAM

RESTAURAÇÃO

Laura Antoniazzi - Agroicone
Rubens Benini – TNC

SILVICULTURA DE ESPÉCIES NATIVAS

Miguel Calmon – WRI
Rodrigo Ciriello – Futuro Florestal

BIOECONOMIA

Eduardo Roxo – Atina
Juliana Simões – TNC
Luciana Villa Nova – Natura

CONCESSÕES FLORESTAIS

Ana Bastos – AMATA
Leonardo Sobral – Imaflora
Teresa Rossi – Instituto Escolhas

PAGAMENTO POR SERVIÇOS AMBIENTAIS (PSA)

Érika Pinto - IPAM

REGULARIZAÇÃO FUNDIÁRIA

Joana Chiavari – CPI

MONITORAMENTO ORDENAMENTO TERRITORIAL

**Andreia Bonzo – Pinheiro Neto
Advogados**
Mônica Dias – Suzano

MERCADOS DE CARBONO

Eduardo Bastos – Bayer
Gabriela Savian - IPAM
José Carlos da Fonseca – Ibá

ESTRATÉGIA INTERNACIONAL

Eduardo Bastos - Bayer

ACOMPANHE O PLANO DE AÇÃO:

coalizaobr.com.br/planodeacao

2ª RODADA DE REUNIÕES GERAIS DOS FÓRUNS 2021

POLÍTICAS PÚBLICAS E INSTRUMENTOS ECONÔMICOS – 22/06

- **A sustentabilidade na reforma tributária**
 - Ana Carolina da Silva Barbosa (Freitas Ferraz Advogados)
 - André Lima (IDS)
 - Bernard Appy (CCiF)
 - **Moderação:** Andreia Bonzo (Pinheiro Neto Advogados)

FLORESTA NATIVA – 29/06

- **Mercado de produtos florestais: lições aprendidas e visão de futuro**
 - Ana Euler (Embrapa)
 - Camila Lima (BNDES)
 - Paula Costa e Valter Ziantoni (PRETATERRA)
 - **Moderação:** Teresa Rossi (Instituto Escolhas)

AGROPECUÁRIA E SILVICULTURA – 24/06

- **Produzir e conservar: os desafios dos jovens no campo**
 - Maressa Vilela (Grupo Cinco Estrelas)
 - Stéphanie Ferreira (Sindicato Rural de Três Lagoas)
 - Vanessa Chiamulera (Grupo Morena)
 - **Moderação:** Lucas Ribeiro (Abag)

DESMATAMENTO – 30/06

- **Transparência e rastreabilidade no combate ao desmatamento**
 - Luis Fernando Cabral Barreto Júnior (MPMA)
 - Mauro O' de Almeida (SEMAS-PA)
 - Pedro Alves Neto (SFB/MAPA)
 - **Moderação:** Paula Bernasconi (ICV)

A wooden boardwalk with railings winds through a dense, lush green forest. The path is made of wooden planks and is flanked by wooden railings. The forest is filled with various types of trees and foliage, creating a vibrant green environment. The lighting is bright, suggesting a sunny day. The overall scene is peaceful and natural.

FÓRUM DE DIÁLOGO: POLÍTICAS PÚBLICAS E INSTRUMENTOS ECONÔMICOS

AGENDA

- **14h00 às 14h10:** Abertura – Cofacilitadores e Coordenação

- **14h10 às 15h00:** Atualização das Forças-Tarefa do Fórum PPIE:
 - FT Monitoramento do Ordenamento Territorial
 - FT Regularização Fundiária
 - FT Pagamento por Serviços Ambientais
 - FT Mercado de Carbono
 - FT Estratégia Internacional

- **15h00 às 16h00:** Debate: *“A sustentabilidade na reforma tributária”*
 - Ana Carolina da Silva Barbosa (Freitas Ferraz Advogados)
 - André Lima (IDS)
 - Bernard Appy (CCiF)
 - Moderação: Andreia Bonzo (Pinheiro Neto Advogados)

LIDERANÇAS FÓRUM DE DIÁLOGO POLÍTICAS PÚBLICAS E INSTRUMENTOS ECONÔMICOS



Andreia Bonzo (Pinheiro Neto)



Beto Mesquita (BVRio)



Diogo Bardal (IFC)



Erika Pinto (IPAM)



Gabriel Siqueira (Unicamp/IGT)



Joana Chiavari (CPI)



Kalil Cury (Partner Desenv.)

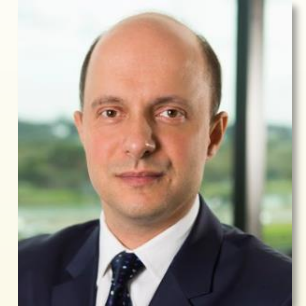

Rodrigo Lima (Agroicone)

LIDERANÇAS FORÇAS TAREFAS DO FÓRUM POLÍTICAS PÚBLICAS E INSTRUMENTOS ECONÔMICOS



Erika Pinto
(IPAM)



Joana Chiavari
(CPI)



Andreia Bonzo
(Pinheiro Neto)



Mônica Dias
(Suzano)



Eduardo Bastos
(Bayer)



Gabriela Savian
(IPAM)



José Carlos da
Fonseca (Ibá)



FÓRUM PPIE

**FT MONITORAMENTO
ORDENAMENTO
TERRITORIAL**

**FT REGULARIZAÇÃO
FUNDIÁRIA**

**FT PAGAMENTOS POR
SERVIÇOS AMBIENTAIS**

**FT ESTRATÉGIA
INTERNACIONAL**

**FT MERCADOS DE
CARBONO**



FÓRUM PPIE

**FT MONITORAMENTO
ORDENAMENTO
TERRITORIAL**

**FT REGULARIZAÇÃO
FUNDIÁRIA**

**FT PAGAMENTOS POR
SERVIÇOS AMBIENTAIS**

**FT ESTRATÉGIA
INTERNACIONAL**

**FT MERCADOS DE
CARBONO**

FT MONITORAMENTO DO ORDENAMENTO TERRITORIAL

AVANÇOS EM 2020/2021:

- **Participação na reunião do GT do CNIR da RFB** no âmbito do Governo Aberto
- Discussão interna sobre uma possível **metodologia para a certificação fundiária** (Compliance Fundiário).

PRÓXIMOS PASSOS:

- **Workshop** com os stakeholders envolvidos no debate relacionado à integração de dados com vistas ao monitoramento e ordenamento do território.
- **Fortalecer debate sobre a ferramenta de compliance fundiário** por meio de aproximações com stakeholders para exposição da metodologia.
- Participação na oficina para **integração dos cadastros territoriais** ao CNIR.



FÓRUM PPIE

FT MONITORAMENTO
ORDENAMENTO
TERRITORIAL

FT REGULARIZAÇÃO
FUNDIÁRIA

FT PAGAMENTOS POR
SERVIÇOS AMBIENTAIS

FT ESTRATÉGIA
INTERNACIONAL

FT MERCADOS DE
CARBONO



FT REGULARIZAÇÃO FUNDIÁRIA

AVANÇOS EM 2021:

- Análises técnicas sobre o PL 510/2021, o novo substitutivo do PL 2633/2020 e emendas e apensados a estes projetos de leis
- Posicionamento público da Coalizão contra o PL 510/2021: “Mudar a lei não irá solucionar a regularização fundiária e poderá incentivar aumento no desmatamento”
- Membros da FT participaram das audiências públicas no Senado Federal sobre o PL 510/2021
- Membros da FT estão participando ativamente de reuniões e articulações para a retirada de pauta do PL 510/2021 e PL 2633/2020 (e PL 1730/2021 e PL 2660/2021 apensados)
- Participação de membros da FT em webinários, reuniões, podcast, mídia impressa e redes sociais nas quais reforçaram a posição da Coalizão sobre estes projetos de lei



FÓRUM PPIE

FT MONITORAMENTO
ORDENAMENTO
TERRITORIAL

FT REGULARIZAÇÃO
FUNDIÁRIA

FT PAGAMENTOS POR
SERVIÇOS AMBIENTAIS

FT ESTRATÉGIA
INTERNACIONAL

FT MERCADOS DE
CARBONO

FT PSA

AVANÇOS EM 2021:

- Aprovação da lei 14.119/2021;
- Derrubada dos vetos
- Desenvolvimento de uma plataforma de PSA (liderança de TNC e WRI)

PRÓXIMOS PASSOS:

- Influenciar a regulamentação da lei
- Identificar oportunidades relacionadas ao tema



FÓRUM PPIE

FT MONITORAMENTO
ORDENAMENTO
TERRITORIAL

FT REGULARIZAÇÃO
FUNDIÁRIA

FT PAGAMENTOS POR
SERVIÇOS AMBIENTAIS

FT ESTRATÉGIA
INTERNACIONAL

FT MERCADOS DE
CARBONO



FT ESTRATÉGIA INTERNACIONAL

AVANÇOS EM 2021 (Março até agora):

- **Articulações** com Governos e coletivos da sociedade
 - Audiência Senadora Kátia Abreu (Presidente CRE do Senado), Embaixadores e Aproximação estratégica com Concertação e Wilson Center
- Análise da **nova NDC do Brasil** e posicionamento sobre o assunto
 - <http://bit.ly/revisaoNDC>

PRÓXIMOS PASSOS:

- Série de **webinars de preparação para a COP26**
- **Agenda eventos 2021**
- **Audiência com os presidentes das CREs na Câmara:** Deputado Aécio Neves

FT ESTRATÉGIA INTERNACIONAL

AGENDA WEBINARS DE PREPARAÇÃO PARA A COP26

1

- **Painel de Abertura:** O que está em jogo na COP 26? | **26/04, às 14h**

2

- **Painel Ciência:** Principais mensagens da ciência sobre as mudanças climáticas e suas implicações para a sociedade moderna | **27/05, às 14h**

3

- **Painel Setor Privado:** O Acordo de Paris e os novos parâmetros para a produção agropecuária e os investimentos no uso da terra do Brasil | **28/06, às 14h**

4

- **Painel Cerrado:** O Acordo de Paris e as oportunidades para conciliar produção agropecuária e conservação no Cerrado

5

- **Painel Amazônia:** O Acordo de Paris e as oportunidades para a conservação e a produção sustentável na Amazônia

6

- **Painel de encerramento:** Lições aprendidas, recomendações e próximos passos para o Brasil no âmbito do Acordo de Paris

FT ESTRATÉGIA INTERNACIONAL

AGENDA COM EVENTOS CHAVE

- ~~○ Fórum Davos — ago/21~~
- COP15 – 11 a 24/Out/2021 (Kunming, China)
- Fórum Mundial de Bioeconomia – 18 a 20 Out/21 (Belém)
- COP26 – 01 a 12/nov/21 (Glasgow, UK)
- Oslo Tropical Forest Dialogue 2022 – jun/2022



FÓRUM PPIE

FT MONITORAMENTO
ORDENAMENTO
TERRITORIAL

FT REGULARIZAÇÃO
FUNDIÁRIA

FT PAGAMENTOS POR
SERVIÇOS AMBIENTAIS

FT ESTRATÉGIA
INTERNACIONAL

FT MERCADOS DE
CARBONO

FT MERCADO DE CARBONO

AVANÇOS EM 2021 (Março a Junho):

- Criação do grupo com coliderança dos setores agro, nativas e plantadas
- Diálogo com atores estratégicos para a agenda, como UBS e CEBDS.
- Interlocução com a FT PSA (Regulamentação da Lei)
- Conversa com Dep. Marcelo Ramos e Bosco Saraiva sobre PL 528/21
- Apoio ao ME para submissão da carta de interesse do PMI em Abril/21
- Série de webinars de preparação para a COP 26 (2 já realizados)

Ações 2021 (Junho a Dez):

- Série de webinars de preparação para a COP26 (4 ainda por fazer)
- Acompanhamento do PL 528/21 (CDEICS – Comissão de Desenvolvimento Econômico, Indústria, Comércio e Serviços)
- Audiências com atores chave (Embaixadas, CRE, CMA, entre outras)

DEBATE

A sustentabilidade na reforma tributária



Ana Carolina da Silva Barbosa
Advogada Sênior do Freitas
Ferraz Advogados



Bernard Appy
Diretor do Centro de Cidadania Fiscal (CCiF)



André Lima
Coordenador do Projeto RADAR
Clima e Sustentabilidade do IDS



Moderação: Andreia Bonzo
Advogada Sênior Associada do Pinheiro
Neto Advogados e Líder do Fórum Políticas
Públicas e Instrumentos Econômicos



**FÓRUM DE DIÁLOGO:
AGROPECUÁRIA E
SILVICULTURA**

LIDERANÇAS FÓRUM DE DIÁLOGO AGROPECUÁRIA E SILVICULTURA



Ciniro Costa
(Imaflora)



Eduardo Bastos
(Bayer)



Ivone Namikawa
(Klabin)



Leda Tavares
(WWF)



Liège Nogueira
(JBS)



Lucas Ribeiro
(Abag)

LIDERANÇAS FORÇAS TAREFAS DO FÓRUM AGROPECUÁRIA E SILVICULTURA



Juliano Assunção
(CPI)



Leila Harfuch
(Agroicone)



Juliana Monti
(Solidaridad)



Mariana Pereira
(Solidaridad)

AGENDA

- **14h00-14h10:** Abertura - Facilitadores e Coordenação Executiva

- **14h10-14h30:** Atualização das Forças-Tarefa do Fórum Agropecuária e Silvicultura
 - FT Finanças Verdes - Juliano Assunção (CPI) e Leila Harfuch (Agroicone)
 - FT ATER - Juliana Monti e Mariana Pereira (Solidaridad)

- **14h30-16h00:** Debate: “*Produzir e conservar: os desafios dos jovens no campo*”
 - Maressa Vilela Bettencourtt (Pecuária Gv5 do Grupo Cinco Estrelas)
 - Stéphanie Ferreira (Sindicato Rural de Três Lagoas - SRTL)
 - Vanessa Chiamulera (Grupo Morena)
 - Moderação: Lucas Ribeiro (Abag)



FÓRUM AGROPECUÁRIA E SILVICULTURA

**FT FINANÇAS
VERDES**

**FT ASSISTÊNCIA
TÉCNICA E EXTENSÃO
RURAL (ATER)**



FÓRUM DE DIÁLOGO AGROPECUÁRIA E SILVICULTURA

**FT FINANÇAS
VERDES**

**FT ASSISTÊNCIA
TÉCNICA E EXTENSÃO
RURAL (ATER)**



FT FINANÇAS VERDES

AVANÇOS EM 2021:

- Avanços com MAPA, ME e BC sobre **inovação do financiamento público para a agricultura**
 - Contribuições aos **Plano Safra 2021-2022** (ABC e seguro)
- **Consultas públicas do Banco Central**
 - Envio de documentos da Coalizão sobre critérios de sustentabilidade e restrições de acesso ao crédito rural (82/2021) e sobre gestão de riscos das instituições financeiras (85 e 86/2021)
- **Avaliação decenal da implementação do Plano ABC**
 - Contribuições da Coalizão para a consulta feita pelo MAPA via questionário

Plano Safra 2021/2022: Contribuições da Coalizão Brasil Clima, Florestas e Agricultura

10 Março 2021



Documento elaborado pelos membros da Força-Tarefa de Finanças Verdes do Fórum de Diálogo de Agropecuária e Silvicultura em resposta ao ofício-circular nº 1/2021/SPA/MAPA e enviado à Secretaria de Política Agrícola do Ministério da Agricultura

FT FINANÇAS VERDES

PRÓXIMOS PASSOS:

- Criação **braço finanças privadas** com participação dos bancos
- Continuidade da agenda das políticas de crédito e seguro rural



FÓRUM DE DIÁLOGO AGROPECUÁRIA E SILVICULTURA

**FT FINANÇAS
VERDES**

**FT ASSISTÊNCIA
TÉCNICA E EXTENSÃO
RURAL (ATER)**

FT ATER

AVANÇOS EM 2020/2021:

- Criação do grupo para **revisão da PNATER**
- Elaboração de **texto com contribuições ao PL 4371/2020**

PRÓXIMOS PASSOS:

- Agendamento de **reunião com Dep. Zé Silva** sobre PL 4371/2020 para apresentar o documento com contribuições

DEBATE

Produzir e conservar: os desafios dos jovens no campo



Stéphanie Ferreira
Vice-Presidente do Sindicato Rural de
Três Lagoas - SRTL



Maressa R. Vilela Bettencourtt
Produtora rural da Pecuária Gv5 -
Grupo Cinco Estrelas



Vanessa Chiamulera
Gestora de Processos do Grupo Morena



Moderação: Lucas Ribeiro
Gerente de Sustentabilidade da Abag
e Líder do Fórum Agropecuária e
Silvicultura

A low-angle photograph of a dense tropical forest. The image shows several large tree trunks rising from the bottom towards the top, where a thick canopy of green leaves is visible. Sunlight filters through the leaves, creating a bright, hazy atmosphere with some lens flare effects on the left side. The overall color palette is dominated by various shades of green and brown.

FÓRUM DE DIÁLOGO: FLORESTA NATIVA

LIDERANÇAS FÓRUM DE DIÁLOGO FLORESTAS NATIVAS



Ana Bastos
(Amata)



Eduardo Roxo
(Atina)



Leonardo Sobral
(Imaflora)



Miguel Calmon
(WRI)



Paulo Barreto
(Imazon)

LIDERANÇAS FORÇAS TAREFAS DO FÓRUM FLORESTAS NATIVAS



Laura Antoniazzi
(Agroicone)



Rubens Benini
(TNC)



Eduardo Roxo
(Atina)



Juliana Simões
(TNC)

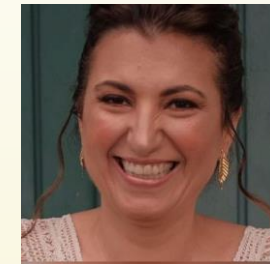

Luciana Villa Nova
(Natura)



Miguel Calmon
(WRI)



Rodrigo Ciriello
(Futuro Florestal)



Ana Bastos
(Amata)



Leonardo Sobral
(Imaflora)



Teresa Rossi
(Instituto Escolhas)

AGENDA

- **14h00-14h10:** Abertura - Facilitadores e Coordenação Executiva

- **14h10-14h50:** Atualização das Forças-Tarefa do Fórum Floresta Nativa
 - FT Restauração - Laura Antoniazzi (Agroicone) e Rubens Benini (TNC)
 - FT Silvicultura de Espécies Nativas - Miguel Calmon (WRI) e Rodrigo Ciriello (Futuro Florestal)
 - FT Concessões Florestais - Ana Bastos (Amata), Leonardo Sobral (Imaflora) e Teresa Rossi (Instituto Escolhas)
 - FT Bioeconomia - Eduardo Roxo (Atina), Juliana Simões (TNC) e Luciana Villa Nova (Natura)

- **14h50-16h00:** Debate: *“Mercado de produtos florestais: lições aprendidas e visão de futuro”*
 - Ana Euler (Embrapa)
 - Camila Lima (BNDES)
 - Paula Costa (PRETATERRA)
 - Valter Ziantoni (PRETATERRA)
 - Moderação: Teresa Rossi (Instituto Escolhas)



FÓRUM DE DIÁLOGO FLORESTA NATIVA

FT RESTAURAÇÃO

FT BIOECONOMIA

**FT SILVICULTURA DE
ESPÉCIES NATIVAS**

**FT CONCESSÕES
FLORESTAIS**



FÓRUM DE DIÁLOGO FLORESTA NATIVA

FT RESTAURAÇÃO

FT BIOECONOMIA

**FT SILVICULTURA DE
ESPÉCIES NATIVAS**

**FT CONCESSÕES
FLORESTAIS**

FT RESTAURAÇÃO

AVANÇOS EM 2021:

- Lançamento do Observatório da Restauração e Reflorestamento;
- Integração das frentes de restauração (Observatório, Vitrine e Demanda) em um esforço único, com plano de trabalho em construção.

PRÓXIMOS PASSOS:

- Primeira reunião FT Restauração para discussão plano de trabalho (30 de junho);
- Observatório da Restauração e Reflorestamento: manutenção, novas funcionalidades e estudo sobre critérios para reportar restauração;
- Vitrine da Restauração: lançamento dos dados;
- Ações relacionadas à Década da Restauração.



FÓRUM DE DIÁLOGO FLORESTA NATIVA

FT RESTAURAÇÃO

FT BIOECONOMIA

FT SILVICULTURA DE
ESPÉCIES NATIVAS

FT CONCESSÕES
FLORESTAIS

FT BIOECONOMIA

AVANÇOS EM 2020/2021:

- **Articulação com o IGBE** para discussão dos dados das cadeias florestais não madeireiras;
- **Conclusão do estudo** econômico das cadeias da sociobiodiversidade no Pará;
- **Conclusão de minuta de posicionamento** da Coalizão sobre o tema.

FT BIOECONOMIA

PRÓXIMOS PASSOS:

- **Seminário interno da FT** para discussão dos resultados do **estudo** econômico das cadeias da sociobiodiversidade no Pará;
- **Lançamento do estudo** sobre bioeconomia no Pará no Fórum Mundial de Bioeconomia;
- **Debate com líderes das FTs para colher contribuições aos Posicionamento** consolidando a visão da Coalizão no tema da Bioeconomia;
- **Plano de trabalho para a Coalizão no tema de Bioeconomia**, visando ampliar o diálogo com o Congresso e governos (estaduais e federal), especialmente para articular uma Política Nacional de Bioeconomia, focada no estabelecimento da governança, compromissos e incentivos.



FÓRUM DE DIÁLOGO FLORESTA NATIVA

FT RESTAURAÇÃO

FT BIOECONOMIA

FT SILVICULTURA DE
ESPÉCIES NATIVAS

FT CONCESSÕES
FLORESTAIS

FT SILVICULTURA DE NATIVAS

AVANÇOS EM 2021:

- **Negociação com potenciais financiadores** para apoiar a implantação de 3-4 sítios e **elaboração dos protocolos** para funcionamento do Programa de P&D.
- **Formalização e início dos trabalhos do GT Coalizão e Governo do Espírito Santo e elaboração do plano de trabalho** para consolidação do polo e plano de silvicultura de espécies nativas no estado do Espírito Santo.
- **Elaboração da publicação dos estudos de caso** de silvicultura de espécies nativas
- Aplicação de questionários para **avaliar a oferta e demanda de madeira de espécies nativas** em SP.



FT SILVICULTURA DE NATIVAS

PRÓXIMOS PASSOS:

- **Finalizar a negociação** com pelo menos um financiador do programa de P&D.
- **Executar o plano de ação** do GT Coalizão e Governo do Espírito Santo.
- Publicação e disseminação dos **estudo de caso** de silvicultura de espécies nativas
- Publicação e disseminação do **estudo de mercado** produtos madeireiros e não madeireiros.



FÓRUM DE DIÁLOGO FLORESTA NATIVA

FT RESTAURAÇÃO

FT BIOECONOMIA

FT SILVICULTURA DE
ESPÉCIES NATIVAS

FT CONCESSÕES
FLORESTAIS



FT CONCESSÕES FLORESTAIS

AVANÇOS EM 2021:

- **PL 5518/2020** tramitando no Congresso entrou na lista de iniciativas legislativas prioritárias do governo.
- Interlocução com parlamentares e advocacy para aprovação do PL
- Diálogo com a FT de Florestas Públicas Não Destinadas (Fórum Desmatamento)



FT CONCESSÕES FLORESTAIS

PRÓXIMOS PASSOS:

- Acompanhamento e advocacy para aprovação do PL
- Interlocução junto ao SFB, BNDES e outras partes
- Elaboração de texto sobre Florestas Públicas Não Destinadas
- Elaboração de estudos por membros e parceiros (Crédito de Carbono, Impacto das Concessões na Economia Local, Mercado de Madeira, Monitoramento da atividade florestal na Amazônia, entre outros)

DEBATE

Mercado de produtos florestais: lições aprendidas e visão de futuro



Ana Euler
Pesquisadora da Embrapa Amapá



Valter Ziantoni
Fundador da PRETATERRA



Camila Lima
Gerente da Área de Governo e
Relacionamento Institucional do
BNDES



Moderação: Teresa Rossi
Gerente de Projetos do Instituto
Escolhas e Líder da Força-Tarefa
Concessões Florestais



Paula Costa
Fundadora da PRETATERRA



**FÓRUM DE DIÁLOGO:
DESMATAMENTO**

LIDERANÇAS FÓRUM DE DIÁLOGO DESMATAMENTO



Alessandra Fajardo (Bayer)



Fabiana Reguero (Amaggi)



Fabíola Zerbini (TFA)



Paula Bernasconi (ICV)



Paulo Moutinho (IPAM)



Túlio Dias (Agropalma)

LIDERANÇAS FORÇAS TAREFAS DO FÓRUM DESMATAMENTO



Clarissa Gandour (CPI)



Paula Bernasconi (ICV)



Bianca Nakamoto (WWF)



Marcio Nappo (JBS)



Paulo Moutinho (IPAM)

AGENDA

- **14h00 às 14h10:** Abertura – Cofacilitadores e Coordenação

- **14h10 às 14h40:** Atualização das Forças-Tarefa do Fórum Desmatamento:
 - FT Dados de Desmatamento - Clarissa Gandour (CPI) e Paula Bernasconi (ICV)
 - FT Rastreabilidade da Carne - Bianca Nakamoto (WWF) e Márcio Nappo (JBS)
 - FT Florestas Públicas Não Destinadas - Paulo Moutinho (IPAM)

- **14h40 às 16h00:** Debate: “*Transparência e rastreabilidade no combate ao desmatamento*”
 - Luis Fernando Cabral Barreto Júnior (MPMA)
 - Mauro O' de Almeida (SEMAS-PA)
 - Pedro Alves Neto (SFB/MAPA)
 - Moderação: Paula Bernasconi (ICV)

- **INFORME:** Global Landscape Forum – Frederico Brandão



FÓRUM DESMATAMENTO

**FT DADOS DE
DESMATAMENTO**

**FT RASTREABILIDADE
DA CARNE**

**FT FLORESTAS PÚBLICAS
NÃO DESTINADAS**



FÓRUM DESMATAMENTO

**FT DADOS DE
DESMATAMENTO**

**FT RASTREABILIDADE
DA CARNE**

**FT FLORESTAS PÚBLICAS
NÃO DESTINADAS**

PERFIL E USO DOS DADOS

PARTICIPANTES

70
participantes

60

diferentes instituições do
setor privado

SETORES

- Agroindústria
- Florestal
- Financeiro
- Consultorias especializadas que atendem empresas desses setores
- Institutos de pesquisa
- Institutos governamentais
- Institutos não governamentais

DADOS UTILIZADOS

90% 
dos participantes já utilizam dados de desmatamento em processo de decisão

FONTES MAIS CITADAS (EM %)

PRODES Amazônia 66 

DETER 46 

PRODES Cerrado 46 

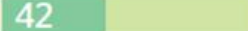
TerraClass 42 

MapBiomas 59 

42% 
utilizam dados de fontes secundárias produzidos por parcerias ou consultorias

FREQUÊNCIA E FORMATO

24% 
dos participantes utilizam diariamente esses dados

25% 
dos participantes utilizam mensalmente esses dados

68% 
utilizam os dados em formato espacial para análise

65% 
utilizam agregados em nível municipal para referência

FINALIDADE

64% 
uso para avaliação de regiões para implantação de novos negócios

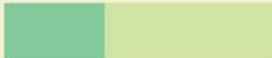
36% 
monitoramento de fornecedores

25% 
monitoramento das áreas produtivas de propriedade da empresa

23% 
avaliação de risco de crédito

20% 
monitoramento da carteira de crédito

DÚVIDAS DO SETOR PRIVADO



FALTAM INFORMAÇÕES
SOBRE O OCUPANTE (CPF/
CNPJ) DAS ÁREAS COM
DESMATAMENTO

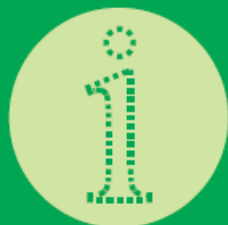

AUSÊNCIA DE
INFORMAÇÕES PARA
VERIFICAR A LEGALIDADE
DO DESMATAMENTO

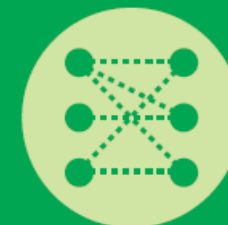

DIFICULDADE EM
CRUZAR DADOS DE
DESMATAMENTO COM
OUTRAS INFORMAÇÕES

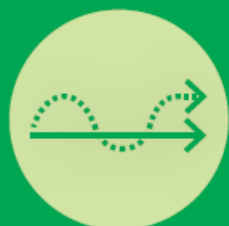

NECESSÁRIA SIMPLIFICAÇÃO
NA DISPONIBILIZAÇÃO E
ACESSO AOS DADOS



DÚVIDAS SOBRE
ATUALIZAÇÃO, ESCALA OU
DETALHAMENTO DOS DADOS



QUESTIONAMENTOS SOBRE
A CREDIBILIDADE DOS
DADOS OFICIAIS



FÓRUM DESMATAMENTO

**FT DADOS DE
DESMATAMENTO**

**FT RASTREABILIDADE
DA CARNE**

**FT FLORESTAS PÚBLICAS
NÃO DESTINADAS**



FT RASTREABILIDADE DA CARNE

AVANÇOS EM 2020/2021:

- Criação da FT, com representantes do setor, sociedade civil e academia, a partir de uma discussão sobre rastreabilidade em evento da iniciativa **Amazônia Possível** na COP 25
- **Realização do estudo** “A rastreabilidade da cadeia da carne bovina no Brasil”, lançado na Climate Week New York 2020
- **Diálogo com o GTPS** sobre os resultados do estudo
- Apresentação do Observatório da Agropecuária pelo Ministério da Agricultura para a Força-Tarefa;
- Reunião de trabalho entre a liderança da FT com Ministério da Agricultura para inputs e colaboração sobre o módulo de pecuária do Observatório da Agropecuária
- Engajamento do PROFOREST para colaboração em estudo sendo feito sobre Rastreabilidade da Carne

PRÓXIMOS PASSOS:

- *Realização de workshop com a FT para colaboração com estudo do PROFOREST*
- **Continuidade do engajamento com MAPA para discutir plataforma de carne bovina**



FÓRUM DESMATAMENTO

**FT DADOS DE
DESMATAMENTO**

**FT RASTREABILIDADE
DA CARNE**

**FT FLORESTAS PÚBLICAS
NÃO DESTINADAS**

FT FLORESTAS PÚBLICAS NÃO DESTINADAS

AVANÇOS EM 2020:

- Contribuições ao documento de **6 ações para queda rápida do desmatamento**
- **Elaboração de minuta de decreto** sobre cancelamento/suspensão de CAR em áreas de florestas públicas

AVANÇOS EM 2021:

- **Aprofundamento e refino dos dados sobre grilagem** em Florestas Públicas não destinadas.
- Embasamento de uma proposta de medidas - **nos estados - para o cancelamento do CAR**
- Ações junto ao **MPF e CNJ, setor financeiro** – em andamento
- Ações junto ao **Consórcio de Estados da Amazônia** – em andamento

FT FLORESTAS PÚBLICAS NÃO DESTINADAS

PRÓXIMOS PASSOS:

- Alinhamento de estratégia com a **Força-Tarefa de Concessões Florestais** – em andamento;
- Definição de encaminhamento para a minuta de decreto – em andamento;
- **Policy brief sobre a dinâmica da grilagem nas florestas públicas não destinadas.**

Florestas Públicas não-Destinadas na Amazônia

Florestas Públicas não Destinadas

57,5 milhões ha

Estadual	Federal
32,2 milhões ha	25,3 milhões ha

Florestas Públicas que aguardam serem destinadas pelos governos estaduais ou federal de acordo com a **Lei 11.284/2006 de Gestão de Florestas Públicas.**

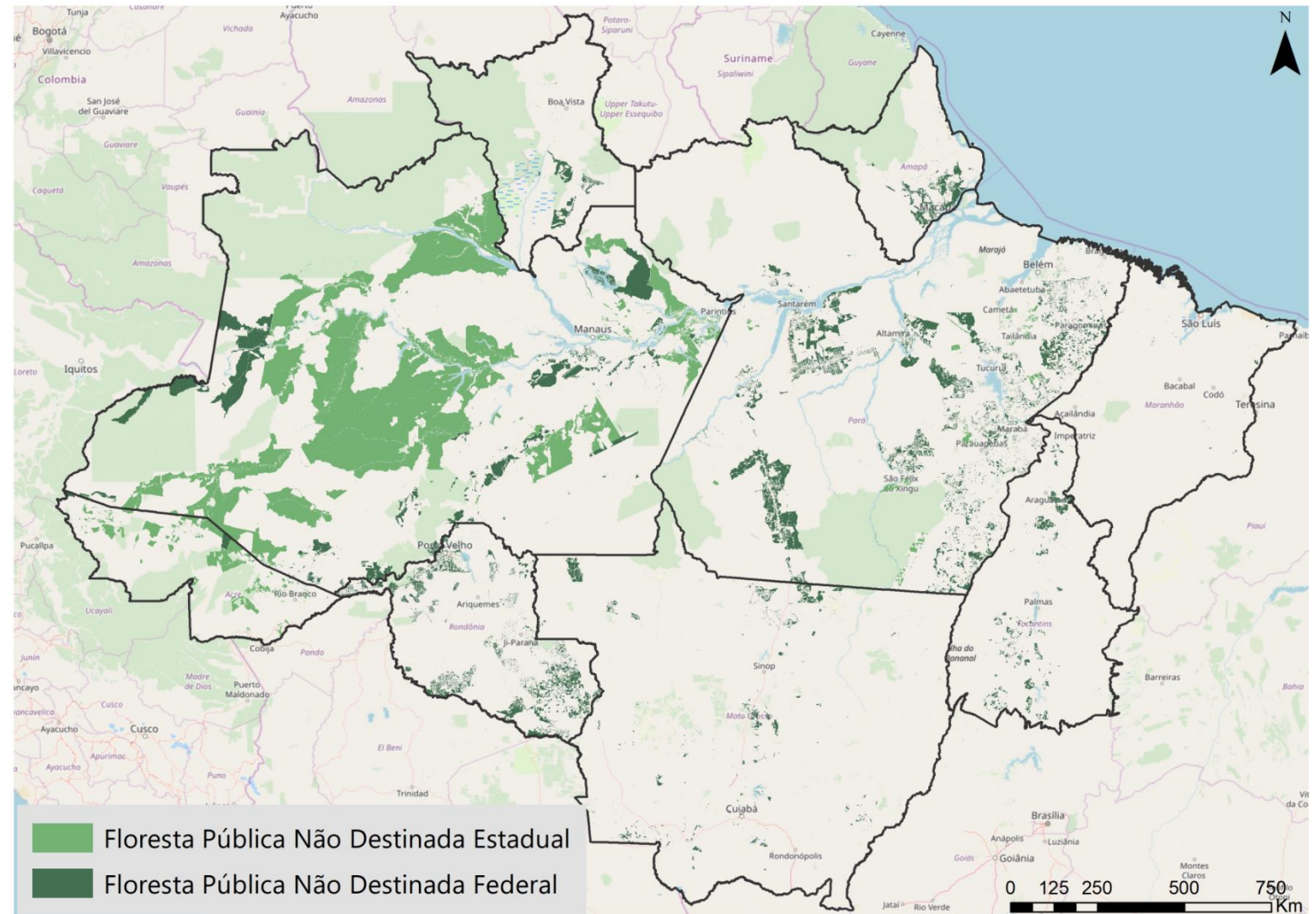

O Potencial Tamanho da Ilegalidade/Grilagem CAR em Florestas Públicas não-Destinadas

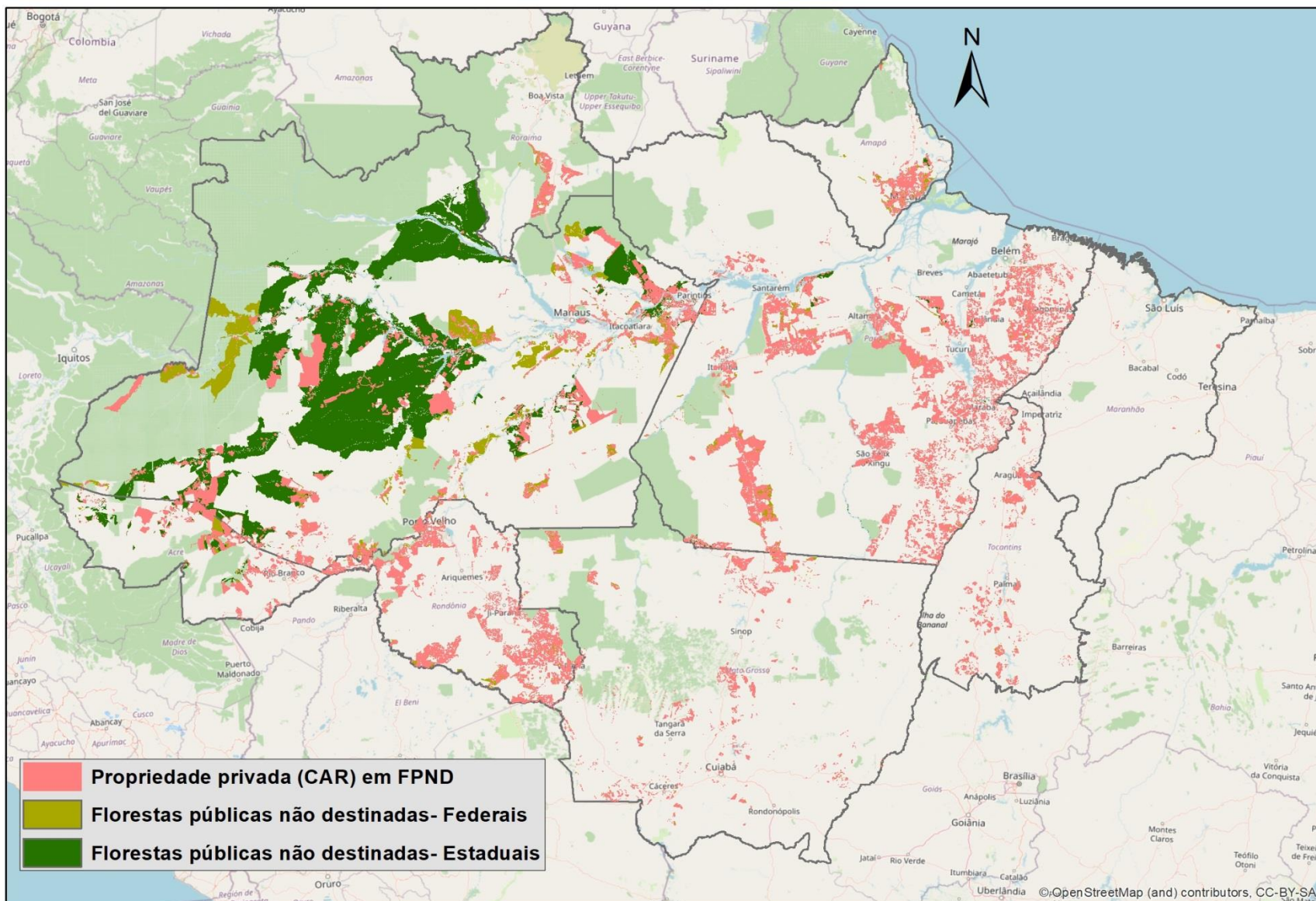

57,5 milhões de hectares de florestas públicas não destinadas

18,6 milhões de hectares com CAR ilegais (~30%)

3,2 milhões já desmatados até 2020

32% do desmatamento no bioma – em 2019

Fonte: Azevedo-Ramos, C & P Moutinho 2018.. Land Use Policy 04/2018; 73:125-127; Azevedo-Ramos et al. 2020. Land Use Policy 99 (January): 104863; IPAM 2020. Alencar et al. 2021. Floresta em Chamas - desmatamento e fogo nas florestas públicas não destinadas: Nota técnica nº 7. Brasília, DF: Instituto de Pesquisa Ambiental da Amazônia,

<https://ipam.org.br/temas/florestas-publicas-nao-destinadas-e-grilagem/>

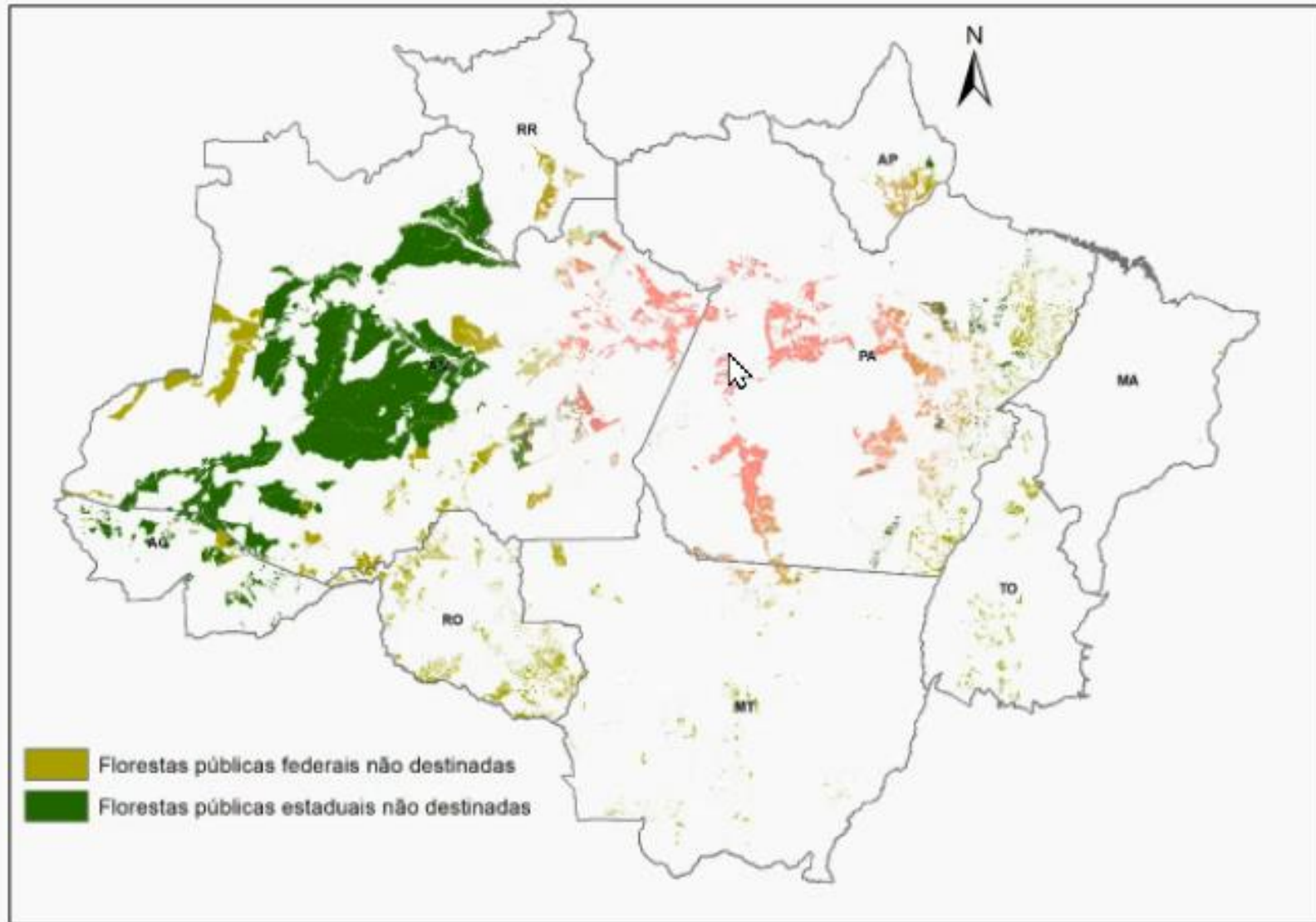

18,6 milhões de hectares com CAR ilegais (~30%)

44% dos cadastros no CAR sobrepostos com FPND **foram de grandes áreas (> 15 módulos fiscais).**

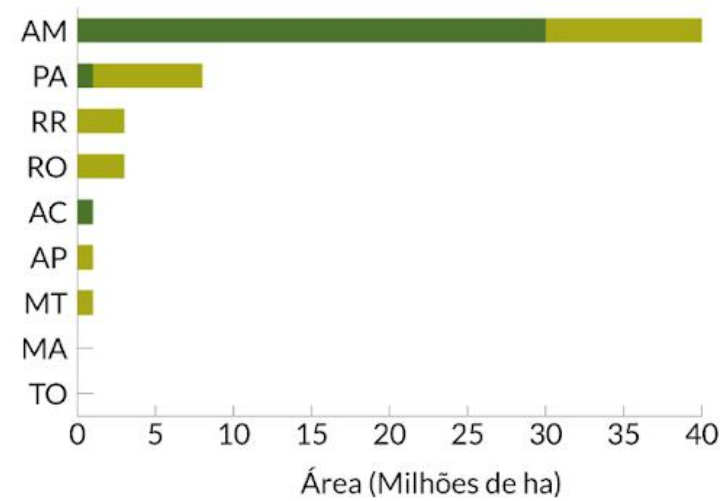
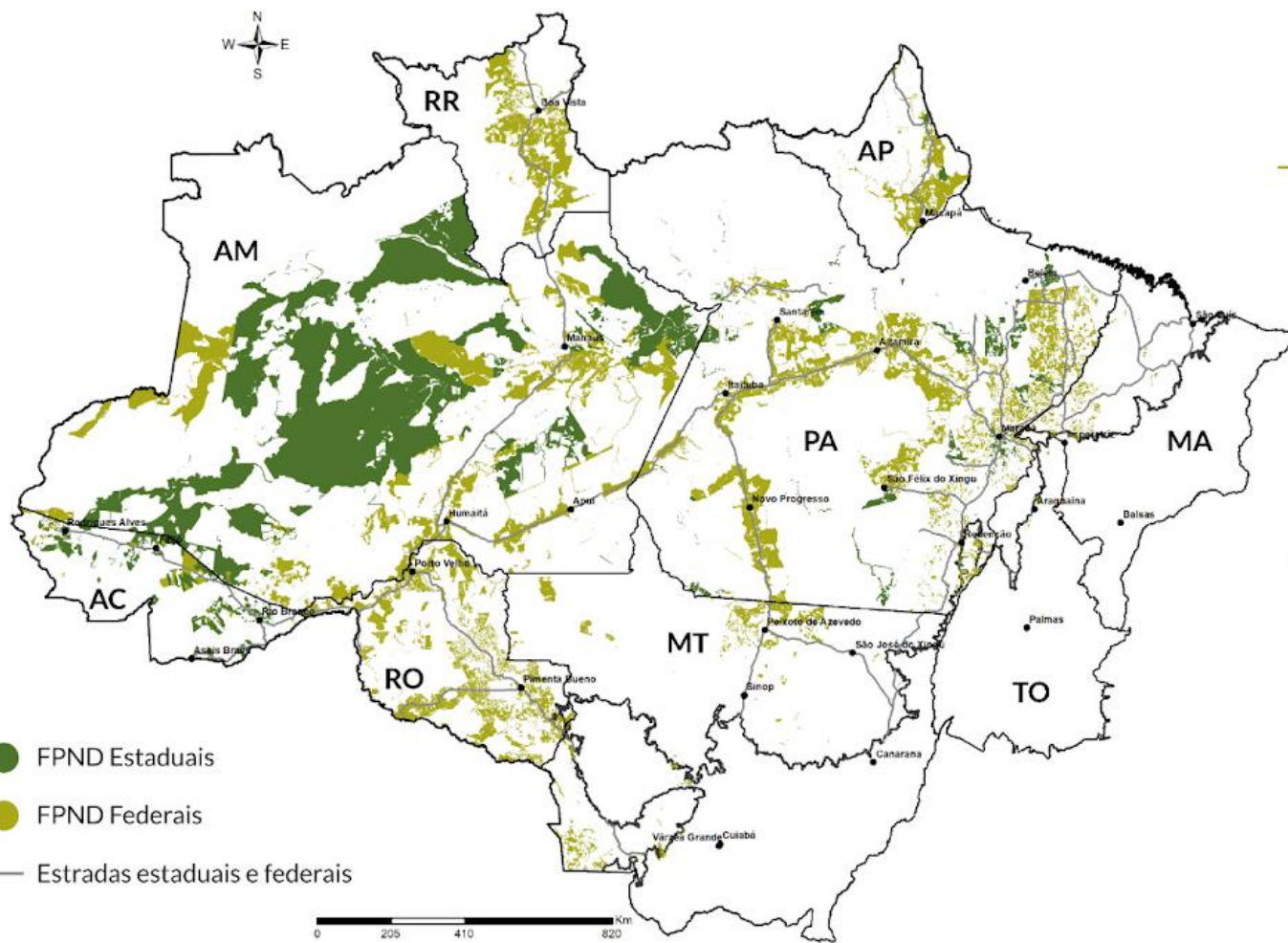

Desmatamento vs Regularização Fundiária

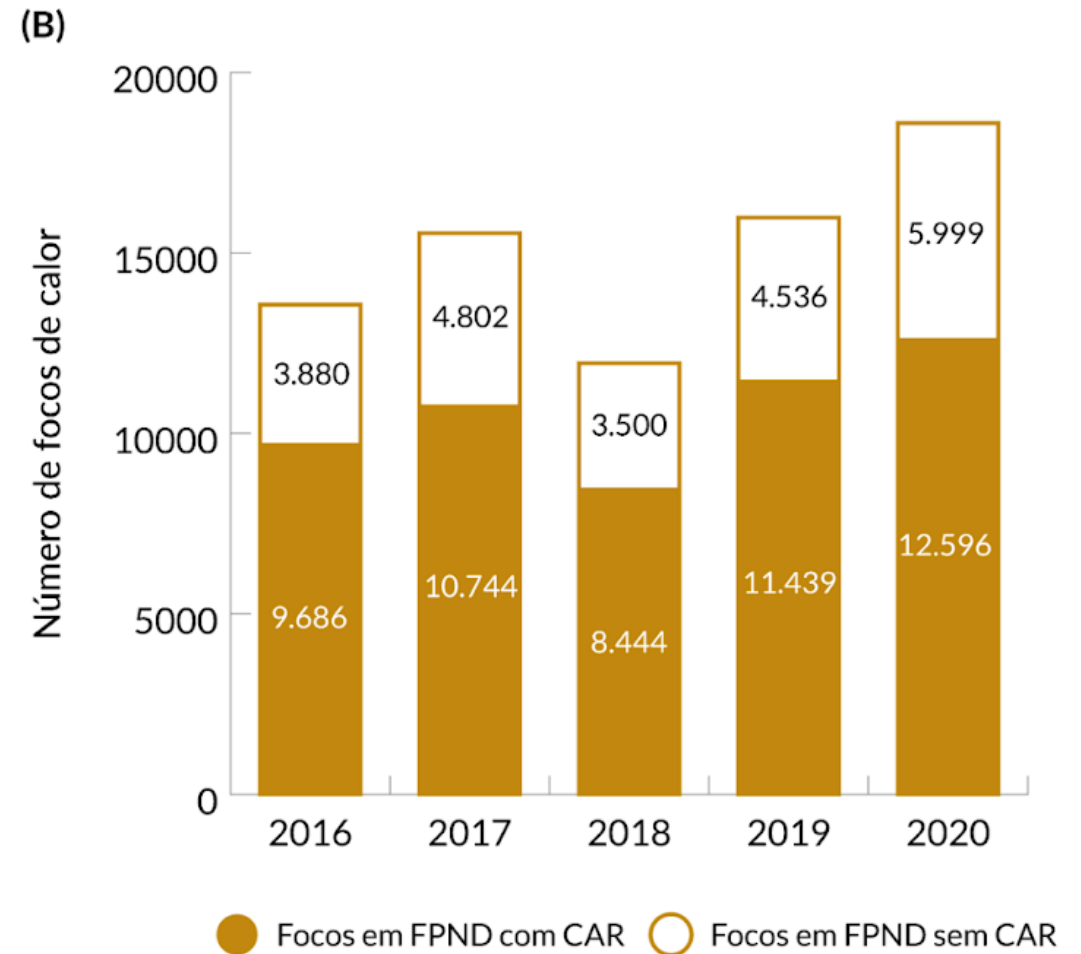
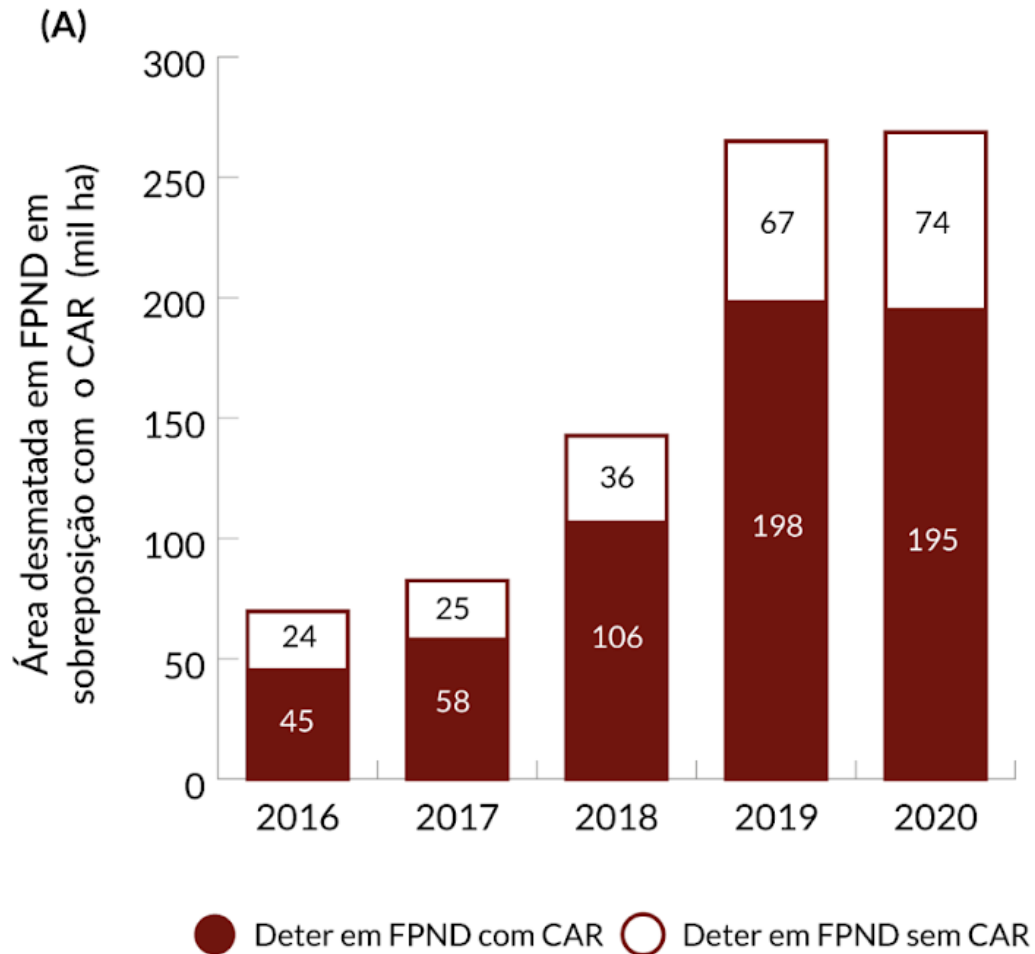

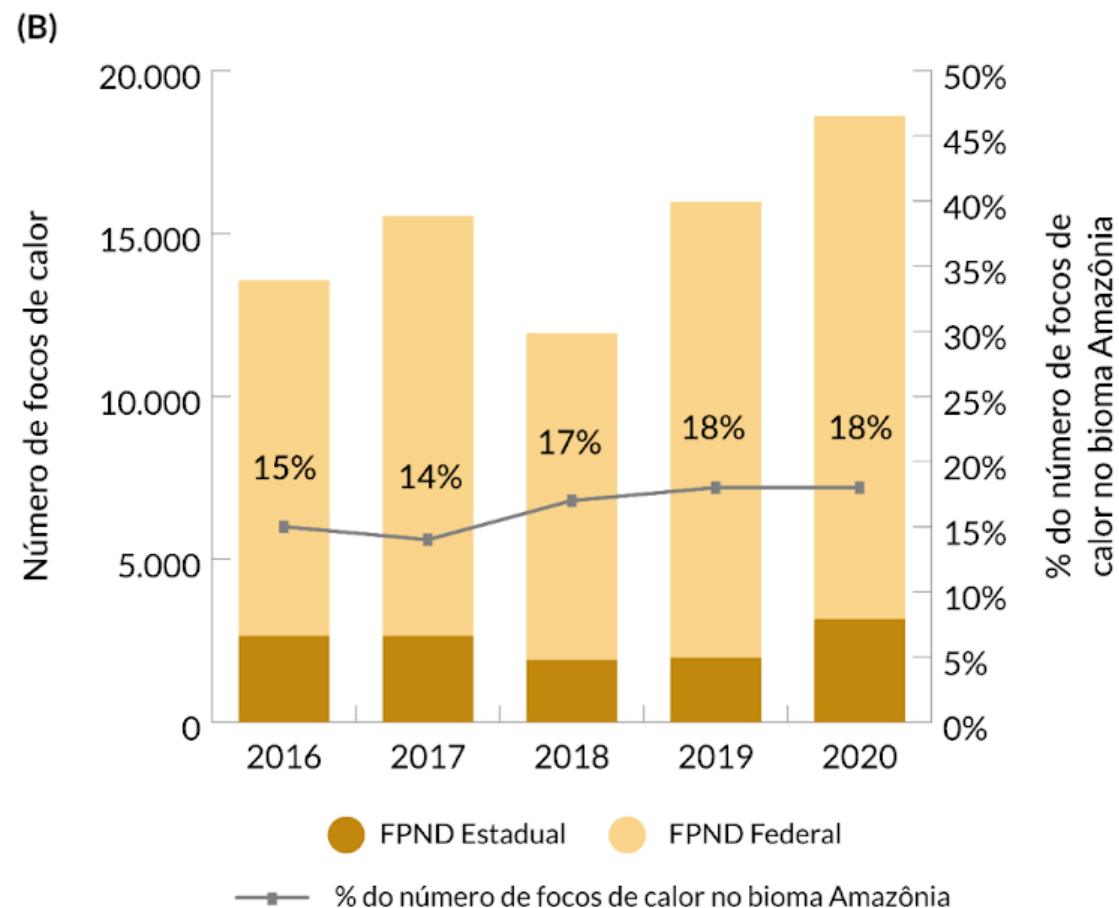
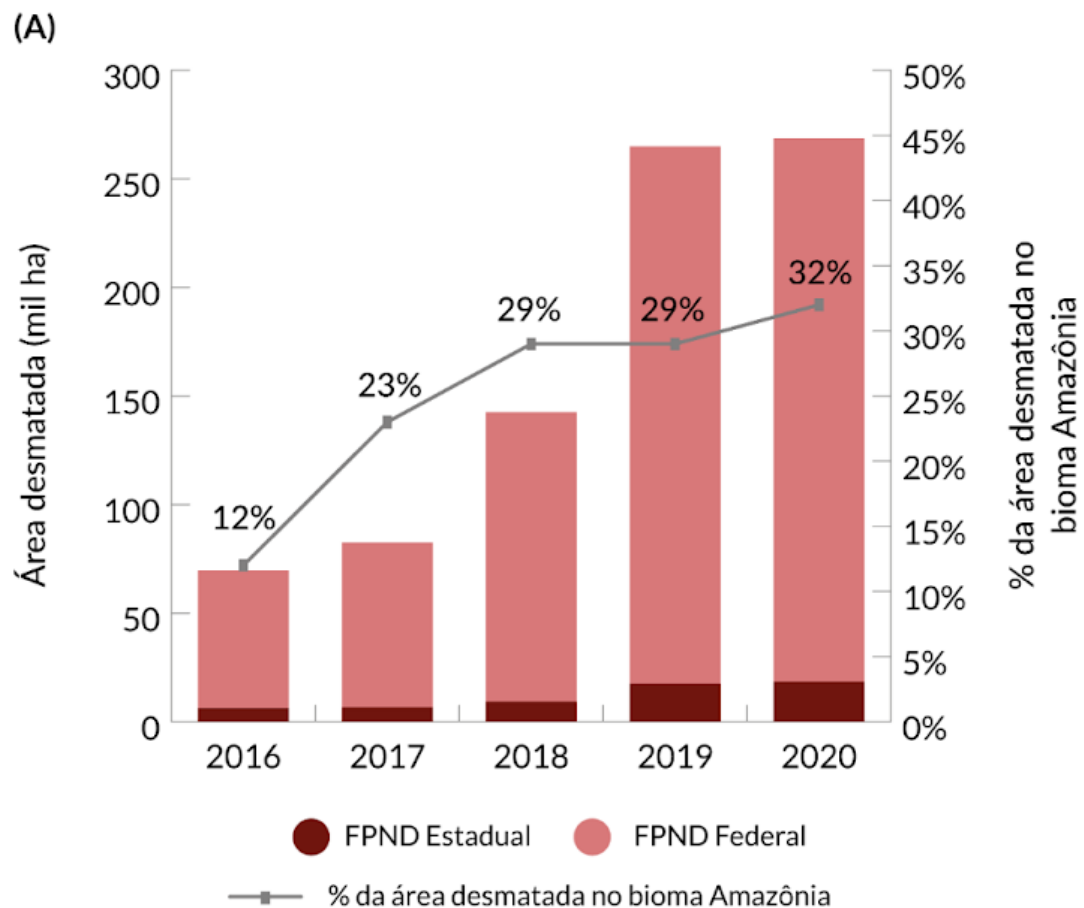

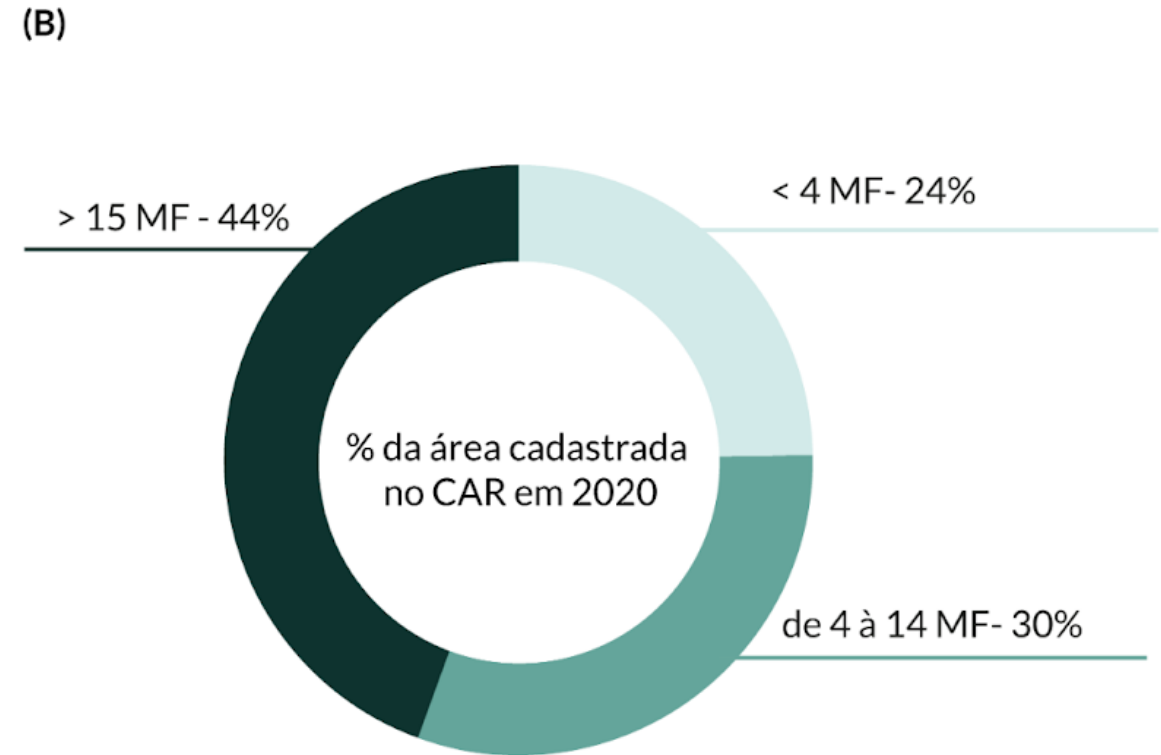
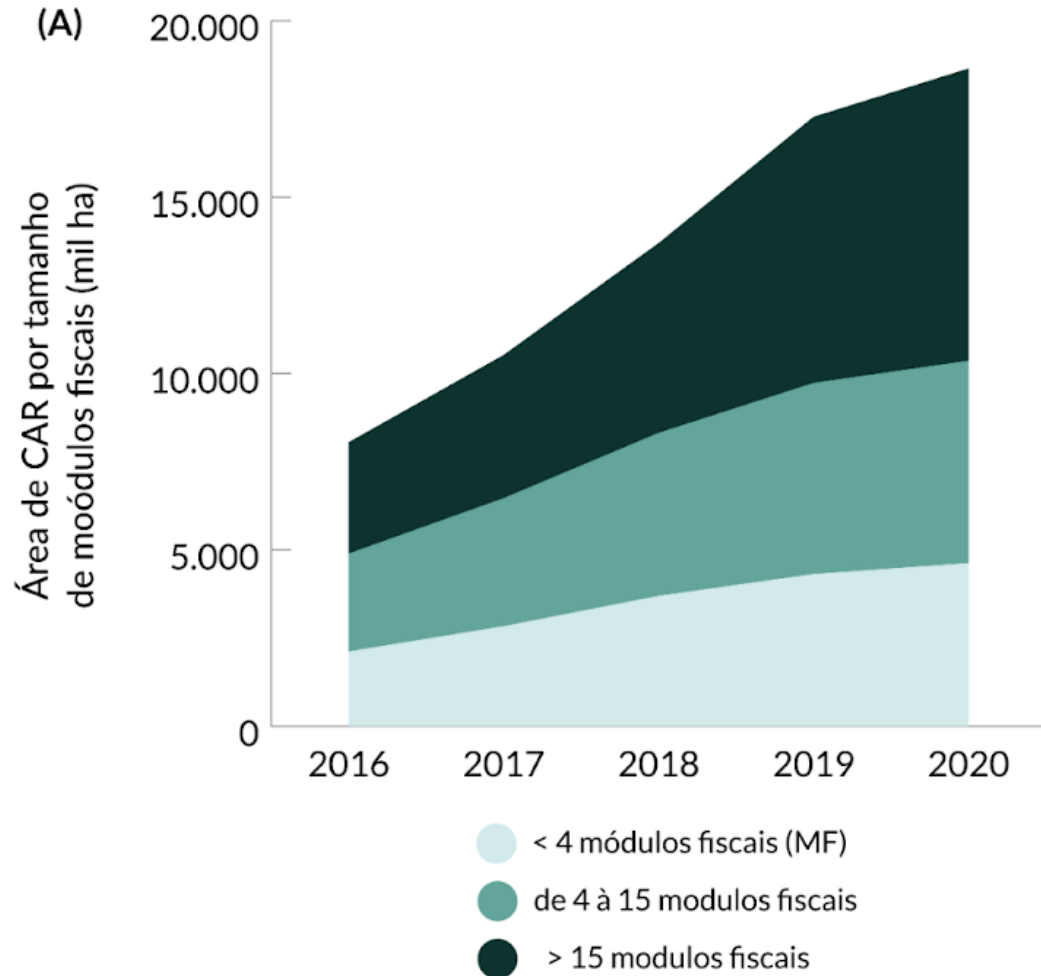

DEBATE

Transparência e rastreabilidade no combate ao desmatamento



Luis Fernando Cabral Barreto Júnior
Promotor e Coordenador do MPMA



Pedro Alves Neto
Diretor-Geral do SFB/MAPA



Mauro O' de Almeida
Secretário da SEMAS-Pará



Moderação: Paula Bernasconi
Coordenadora do ICV e Líder da Força-Tarefa Dados de Desmatamento e do Fórum Desmatamento



INFORMES

2ª RODADA DE REUNIÕES GERAIS DOS FÓRUNS

- 22/06, 14h-16h: Políticas Públicas e Instrumentos Econômicos
- 24/06, 14h-16h: Agropecuária e Silvicultura
- 29/06, 14h-16h: Floresta Nativa
- 30/06, 14h-16h: Desmatamento

2ª PLENÁRIA 2021

- **08/12, 14h-16h30**

**Mudanças na equipe da
Coordenação Executiva**

(saída Fernanda)

**GLOBAL LANDSCAPE
FORUM**



AGRADECIMENTOS ESPECIAIS

DOADORES 2021

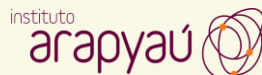

INSCREVA-SE EM NOSSA NEWSLETTER
envie um email para joice@coalizaobrasil.org

OUTRAS FORMAS DE APOIO 2021



PARTICIPE DOS FÓRUMS DE
DIÁLOGO
bit.ly/2020-inscricao-foruns



ACOMPANHE A COALIZÃO



@coalizaobrasil



/coalizao_brasil



bit.ly/linkedin-coalizao



/CoalizaoBrasil



/coalizaobrasil