

**COALIZÃO
BRASIL**

C L I M A
F L O R E S T A S E
A G R I C U L T U R A

www.coalizaobr.com.br

**MAIS DE 250
MEMBROS**

Terceira rodada de reuniões dos Fóruns de Diálogo - Outubro/2020

ENGAJAMENTO

FÓRUNS E FTs EM 2020

163 reuniões, calls e webinars dos fóruns e forças-tarefas em 2020

Nas reuniões gerais dos Fóruns de Diálogo: **média de 56 participantes e 41 organizações** (março e junho)

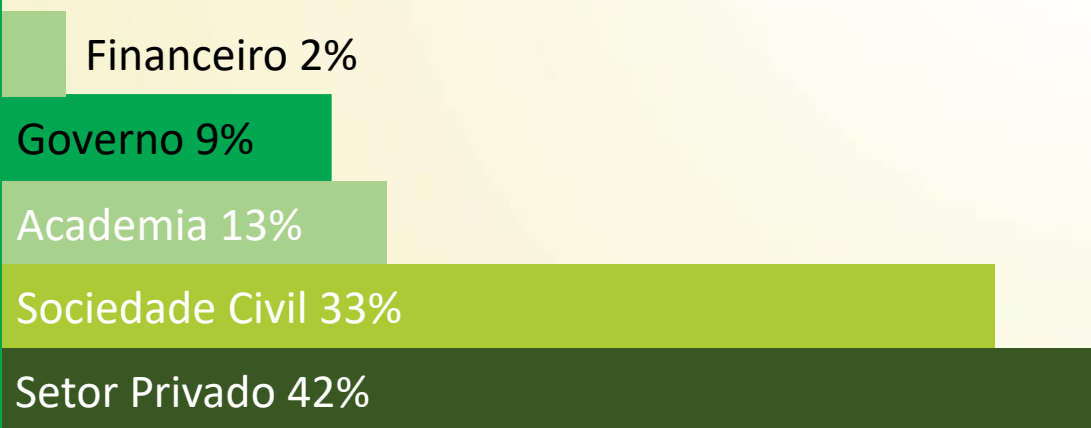

ADVOCACY EM 2020

43 reuniões e calls com representantes do governo

53 pessoas do governo envolvidas

DESTAQUES COALIZÃO 2020 (JUNHO a OUTUBRO)

POSICIONAMENTOS



ARTICULAÇÃO FTs PSA, MERCADO DE CARBONO E ESTR. INTERNACIONAL



AVANÇOS EM RESTAURAÇÃO



VITRINE DA RESTAURAÇÃO
hospedada pelo SOBRE

Faça parte da maior base de dados da cadeia da restauração do país!

- ✓ RECUPERAÇÃO ECONÔMICA
- ✓ TRABALHO E RENDA
- ✓ QUALIDADE DE VIDA

INICIATIVA

COALIZÃO BRASIL
C L I M A
FLORESTAS E
AGRICULTURA
www.coalizaobr.com.br

SOBRE

PACTO MATA ATLÂNTICA



OBSERVATÓRIO R&R

OPORTUNIDADES E DESAFIOS PARA A SILVICULTURA DE NATIVAS e MARCO REGULATÓRIO PARA FINS ECONÔMICOS

CONCESSÕES FLORESTAIS

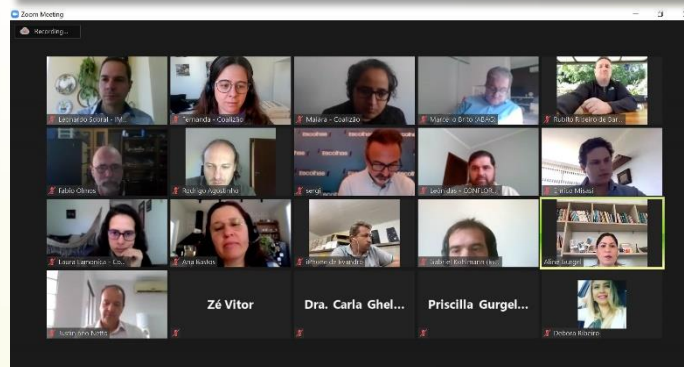

AMAZÔNIA POSSÍVEL



A RASTREABILIDADE DA CADEIA DA CARNE BOVINA NO BRASIL
DESAFIOS E OPORTUNIDADES





AGROPECUÁRIA E SILVICULTURA

- Ciniro Costa Junior – Imaflora
- Eduardo Bastos – Bayer
- Ivone Namikawa – Klabin
- Leda Tavares – WWF
- Liege Nogueira – ABIEC
- Lucas Ribeiro – Abag



DESMATAMENTO

- Alessandra Fajardo – Bayer
- Fabiana Reguero – Amaggi
- Fabíola Zerbini – TFA
- Paula Bernasconi – ICV
- Paulo Moutinho – IPAM
- Pedro Soares – IDESAM
- Túlio Dias – Agropalma



FLORESTA NATIVA

- Ana Leite Bastos – Amata
- Eduardo Roxo – Atina
- Leonardo Sobral – Imaflora
- Miguel Calmon – WRI
- Paulo Barreto – Imazon



POLÍTICAS PÚBLICAS E INSTRUMENTOS ECONÔMICOS

- Andreia Bonzo – Pinheiro Neto Advog
- Beto Mesquita – BVRio
- Diogo Bardal – IFC
- Erika Pinto – IPAM
- Gabriel Siqueira – UNICAMP
- Joana Chiavari – CPI PUC-Rio
- Kalil Cury – Partner Desenvolvimento
- Rodrigo Lima – Agroicone

FORÇAS-TAREFA ATIVAS E LIDERANÇAS

FINANÇAS VERDES
Juliano Assunção - CPI

ATER
Solidaridad

DADOS DE DESMATAMENTO
Clarissa Gandour – CPI
Paula Bernasconi – ICV

RASTREABILIDADE DA CARNE
Bianca Nakamoto – WWF
Márcio Nappo – JBS

FLORESTAS PÚBLICAS NÃO-DESTINADAS
Paulo Moutinho – IPAM

MONITORAMENTO DA RESTAURAÇÃO
Luís Oliveira - Imazon
Marcelo Matsumoto – WRI
Milena Ribeiro – TNC

DEMANDAS DE RESTAURAÇÃO – COM P4F
Laura Antoniazzi - Agroicone
Rubens Benini – TNC

SILVICULTURA DE ESPÉCIES NATIVAS
Miguel Calmon – WRI
Rodrigo Ciriello – Futuro Florestal

BIOECONOMIA
Eduardo Roxo – Atina
Juliana Simões – TNC

CONCESSÕES FLORESTAIS
Ana Bastos – AMATA
Leonardo Sobral – Imaflora

VITRINE DA RESTAURAÇÃO
Ludmila Pugliese - PACTO

PAGAMENTO POR SERVIÇOS AMBIENTAIS (PSA)
Érika Pinto - IPAM

REGULARIZAÇÃO FUNDIÁRIA
Joana Chiavari – CPI

MONITORAMENTO ORDENAMENTO TERRITORIAL
Andreia Bonzo – Pinheiro Neto Advogados
Mônica Dias – Audsat

MERCADOS DE CARBONO
Eduardo Bastos – Bayer
José Carlos da Fonseca – Ibá
Pedro Soares – Idesam

ESTRATÉGIA INTERNACIONAL
Eduardo Bastos - Bayer

ACOMPANHE O PLANO DE AÇÃO:

coalizaobr.com.br/planodeacao/



**FÓRUM DE DIÁLOGO:
AGROPECUÁRIA E
SILVICULTURA**

LIDERANÇAS FÓRUM DE DIÁLOGO AGROPECUÁRIA E SILVICULTURA



Ciniro Costa
(Imaflora)



Eduardo Bastos
(Bayer)



Ivone Namikawa
(Klabin)



Leda Tavares
(WWF)



Liège Nogueira
(ABIEC)



Lucas Ribeiro
(Abag)

LIDERANÇAS FORÇAS TAREFAS DO FÓRUM AGROPECUÁRIA E SILVICULTURA



Juliano Assunção
(CPI)



Juliana Monti
(Solidaridad)



Mariana Pereira
(Solidaridad)

FORÇAS-TAREFA – ATUALIZAÇÃO

**FT FINANÇAS
VERDES**

**FT ASSISTÊNCIA
TÉCNICA E EXTENSÃO
RURAL (ATER)**

FORÇAS-TAREFA – ATUALIZAÇÃO

**FT FINANÇAS
VERDES**

**FT ASSISTÊNCIA
TÉCNICA E EXTENSÃO
RURAL (ATER)**

FORÇA-TAREFA FINANÇAS VERDES

Atuação da FT:

- Grupo de trabalho com ME, MAPA e Banco Central
- Primeiros passos: alinhamento entre o crédito rural e Código Florestal;
- Articulação dos membros da FT da Coalizão para preparar proposta para o Plano Safra 2020-21, incluindo aprimoramento do Programa ABC e alinhamento do crédito com o Código Florestal
 - Envio de proposta para o Plano Safra 2020-21 em março de 2020
- Resultado: contribuições para o Plano Safra; anúncio da dimensão sustentabilidade da agenda BC#

Oportunidades / Próximos passos:

- Ampliação dos incentivos às práticas e tecnologias do ABC no Plano Safra, com harmonização de programas, incentivos e requisitos;
- Continuidade de articulação no grupo de trabalho com ME, MAPA e Banco Central
- Articulação na implementação da agenda BC#

FORÇAS-TAREFA – ATUALIZAÇÃO

FT FINANÇAS
VERDES

FT ASSISTÊNCIA
TÉCNICA E EXTENSÃO
RURAL (ATER)

FORÇA-TAREFA ATER

Objetivo: Elaborar um documento com recomendações para revisão na Política Nacional de Assistência Técnica e Extensão Rural (Pnater).

Avanços:

- Reuniões internas
- Reuniões com técnicos agrícolas, coordenadores de campo, especialistas em ATER, ex-funcionários e prestadores de serviços do extinto MDA e grupos de pesquisa em políticas públicas.
- Elaboração da primeira versão do documento

Próximos passos:

- Compartilhar primeira versão do documento com FT para discussão e validação
- Consolidar documento final
- Enviar documento para MAPA

Debate: Crédito rural e boas práticas socioambientais no campo



Fernando Schwanke

Secretário de Agricultura Familiar e Cooperativismo do Ministério da Agricultura, Pecuária e Abastecimento (MAPA)



Rogério Boueri

Subsecretário de Política Agrícola e Meio Ambiente do Ministério da Economia (ME)



Moderação:
Eduardo Bastos (Bayer)



Cláudio Filgueiras

Chefe de Departamento de Regulação, Supervisão e Controle das Operações de Crédito Rural e Proagro do Banco Central



Liège Vergili

Diretora Executiva da Associação Brasileira das Indústrias Exportadoras de Carnes (ABIEC)



FÓRUM DE DIÁLOGO:
DESMATAMENTO

LIDERANÇAS FÓRUM DE DIÁLOGO DESMATAMENTO



Alessandra Fajardo (Bayer)



Fabiana Reguero (Amaggi)



Fabíola Zerbini (TFA)



Paula Bernasconi (ICV)



Paulo Moutinho (IPAM)



Pedro Soares (Idesam)



Túlio Dias (Agropalma)

LIDERANÇAS FORÇAS-TAREFA DO FÓRUM DESMATAMENTO



**Bianca Nakamoto
(WWF Brasil)**



Clarissa Gandour (CPI)



Marcio Nappo (JBS)



Paula Bernasconi (ICV)



Paulo Moutinho (IPAM)

FORÇAS-TAREFA – ATUALIZAÇÃO

**FT DADOS DE
DESMATAMENTO**

**FT RASTREABILIDADE
DA CARNE**

**FT FLORESTAS PÚBLICAS
NÃO DESTINADAS**

FORÇAS-TAREFA – ATUALIZAÇÃO

**FT DADOS DE
DESMATAMENTO**

**FT RASTREABILIDADE
DA CARNE**

**FT FLORESTAS PÚBLICAS
NÃO DESTINADAS**

FORÇA-TAREFA DADOS DO DESMATAMENTO

Objetivos: Organizar informações sobre desmatamento com foco em dúvidas de representantes do setor privado.

Avanços:

- Reuniões para discussão sobre o foco e formato do material
- Questionário online para orientar a elaboração do material

http://bit.ly/formulario_dados

Próximos passos:

- Coletar e sistematizar as contribuições recebidas no questionário
- Elaborar e divulgar o material.

FORÇAS-TAREFA – ATUALIZAÇÃO

FT DADOS DE
DESMATAMENTO

FT RASTREABILIDADE
DA CARNE

FT FLORESTAS PÚBLICAS
NÃO DESTINADAS

FORÇAS-TAREFA – ATUALIZAÇÃO

FT DADOS DE
DESMATAMENTO

FT RASTREABILIDADE
DA CARNE

FT FLORESTAS PÚBLICAS
NÃO DESTINADAS

FLORESTAS PÚBLICAS NÃO DESTINADAS

64 Milhões de ha
(Tamanho da França)

14% do bioma

Florestas Públicas não destinadas para conservação ou uso sustentável de recursos florestais.

Lei de Gestão de Florestas Públicas (2006)

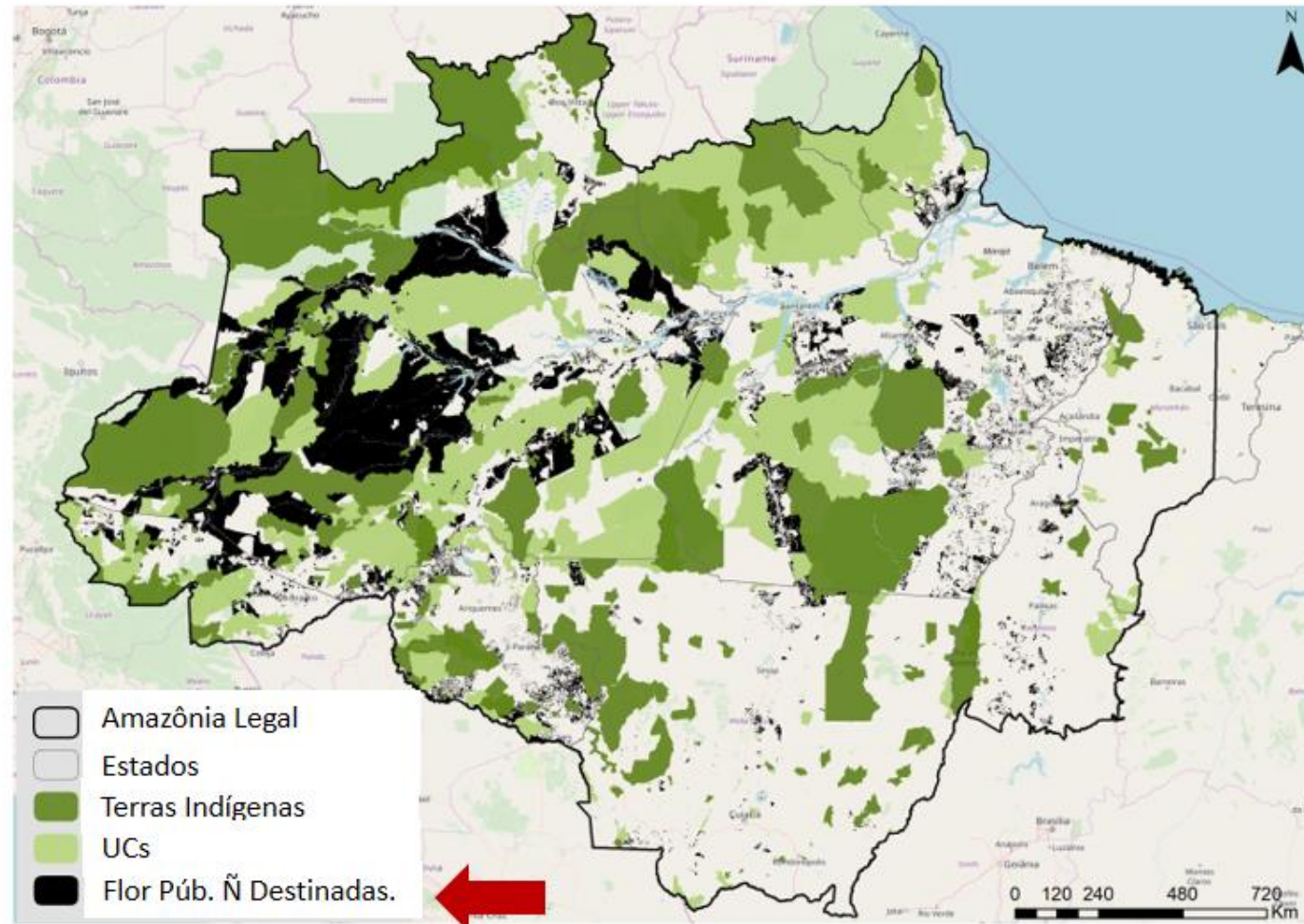

Fogo e desmatamento em 2019 por categoria fundiária

Área da categoria

Focos de fogo

Desmatamento

Florestas Públicas Não-Destinadas

Florestas Públicas Não-Destinadas

Florestas Públicas Não-Destinadas

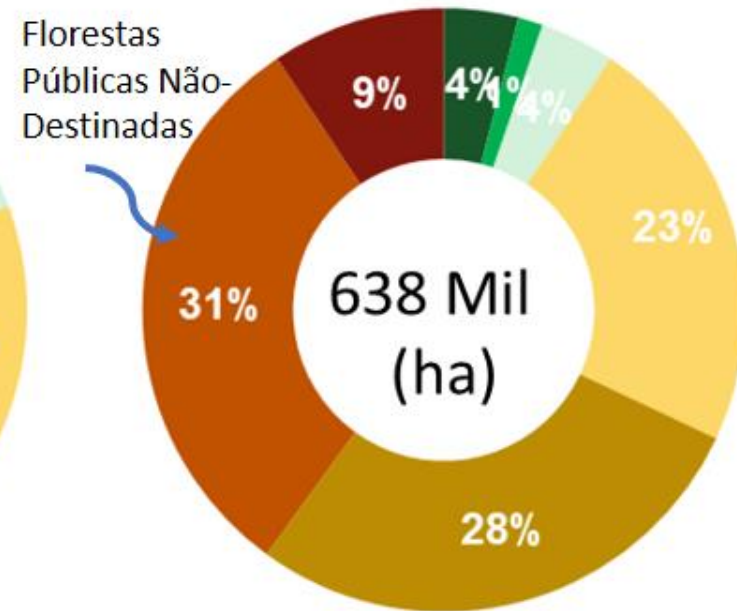
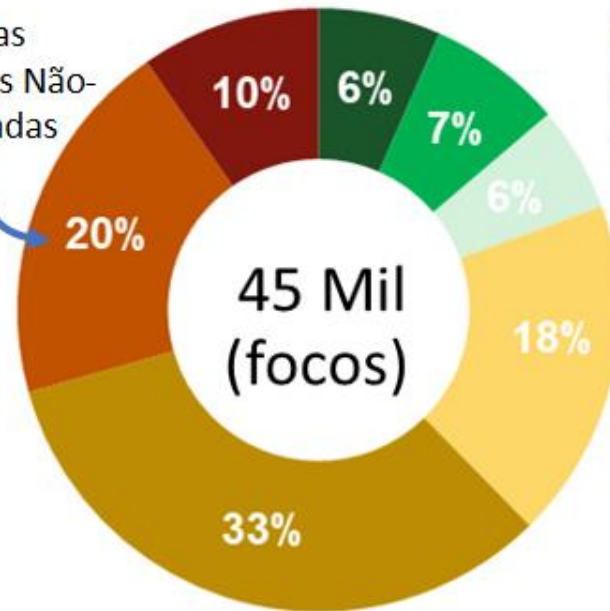
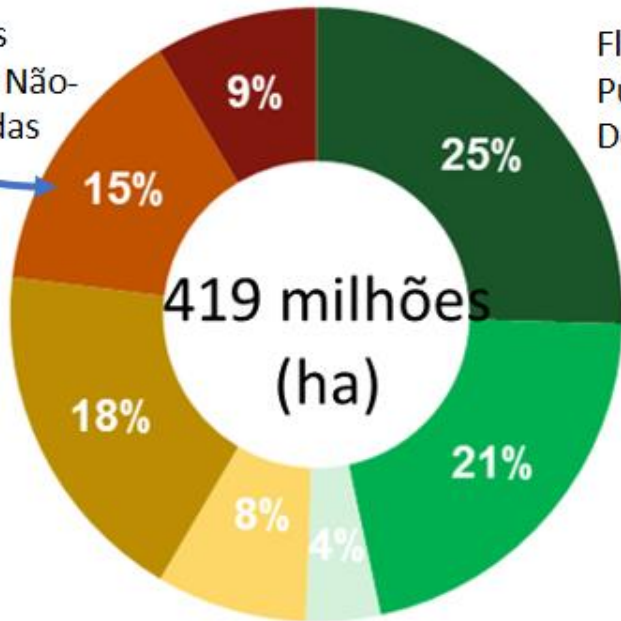

- TI
- UC
- APA
- ASS
- PP
- ND
- Sem info

Florestas Públicas não-Destinadas na Amazônia

Florestas Públicas não Destinadas

64.804.834 ha

Estadual

Federal

35.860.474 ha

28.528.665 ha

Sobreposição c/ outras categorias

15.001.629 ha

Florestas Públicas não Destinadas

49.813.217 ha

Estadual

Federal

32.731.772 ha

17.081.444 ha

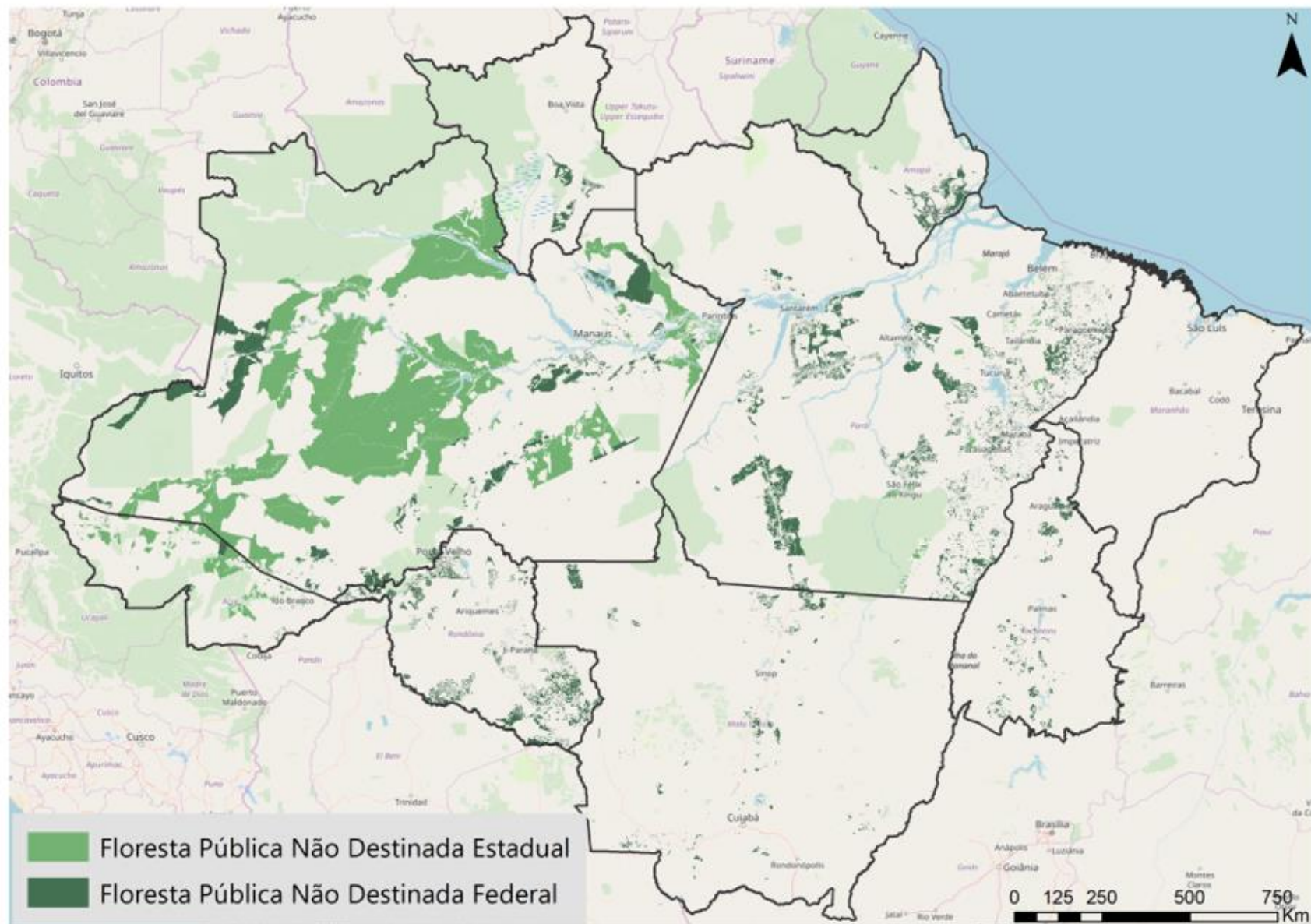

Fonte: Azevedo-Ramos, C & P Moutinho 2018..No man's land in the Brazilian Amazon: Could undesignated public forests slow Amazon deforestation?. Land Use Policy 04/2018; 73:125-127. Azevedo-Ramos et al. sob revisão. Land Use Policy.

O Potencial Tamanho da Grilagem

CAR em Florestas Públicas não-Destinadas

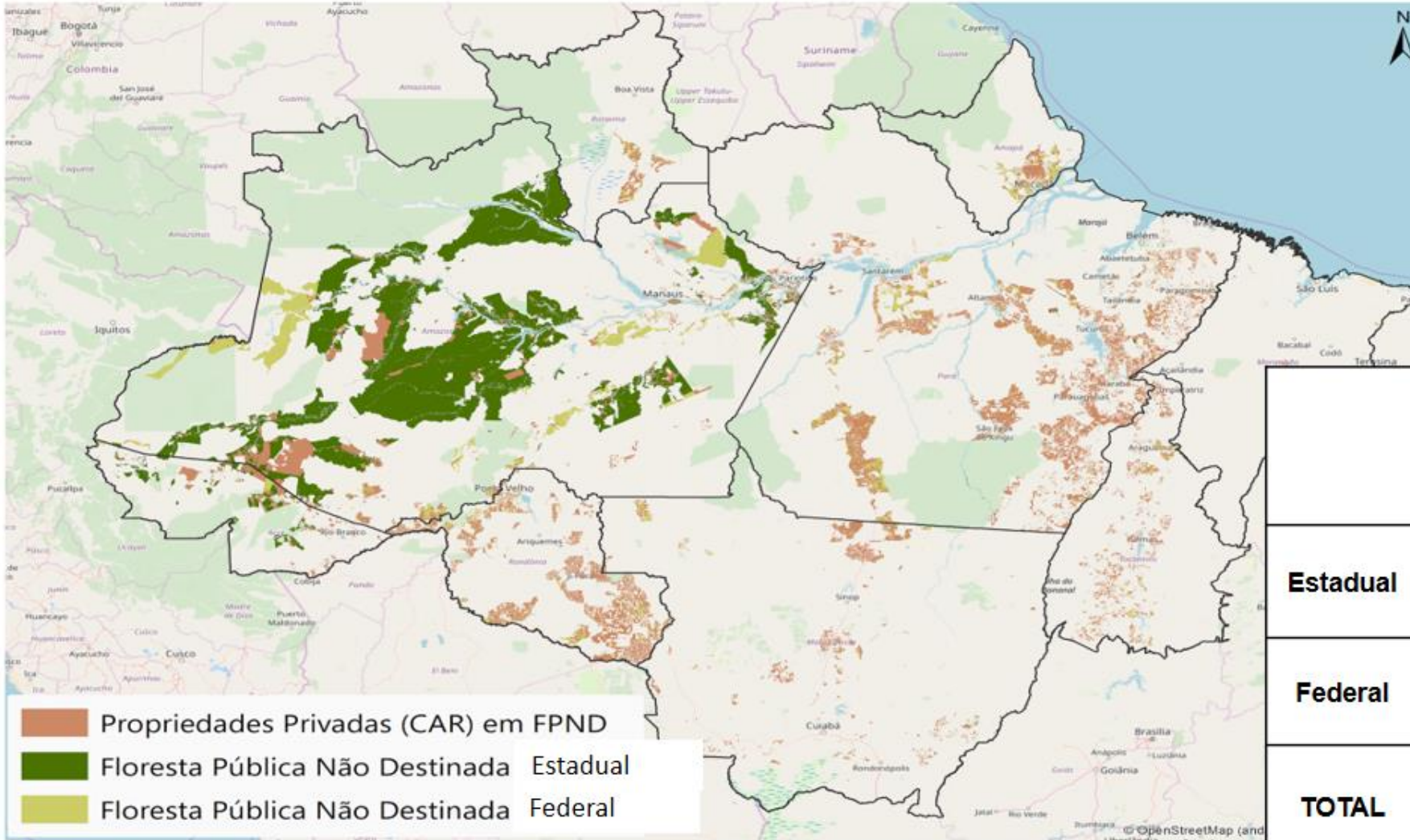

110 mil
Registros na
base do CAR

	Floresta Pública não destinada	CAR em Floresta Pública não destinada	(%)
Estadual	32.731.772 ha	8.040.920 ha	25%
Federal	17.081.444 ha	3.580.066 ha	21%
TOTAL	49.803.205 ha	11.620.986 ha	23%

Debate: Como governos e setores podem atuar juntos pela queda rápida do desmatamento?



- **Jaïne Cubas Davet** – Diretora de Cadastro e Fomento Florestal do Serviço Florestal Brasileiro (SFB)



- **Alex Marega** – Secretário Adjunto Executivo de Meio Ambiente do Mato Grosso (Sema/MT)



Moderação:
Paula Bernasconi (ICV)

A low-angle photograph of a dense tropical forest. The image shows several large tree trunks rising from the bottom, with a thick canopy of green leaves filling the upper two-thirds of the frame. Sunlight filters through the leaves, creating a bright, hazy glow on the left side and casting soft shadows. The overall atmosphere is lush and vibrant.

FÓRUM DE DIÁLOGO: FLORESTA NATIVA

LIDERANÇAS FÓRUM DE DIÁLOGO FLORESTAS NATIVAS



Ana Leite Bastos
(Amata)



Eduardo Roxo
(Atina)



Leonardo Sobral
(Imaflora)



Miguel Calmon
(WRI)



Paulo Barreto
(Imazon)

LIDERANÇAS FORÇAS TAREFAS DO FÓRUM FLORESTAS NATIVAS



Luís Oliveira
(Imazon)



Marcelo Matsumoto
(WRI)



Milena Ribeiro
(TNC)



Laura Antoniazzi
(Agroicone)



Rubens Benini
(TNC)



Eduardo Roxo
(Atina)



Ana Leite Bastos
(Amata)



Leonardo Sobral
(Imaflora)



Miguel Calmon
(WRI)



Rodrigo Ciriello
(Futuro Florestal)



Ludmila Pugliese
(Pacto)



Juliana Simões
(TNC)

FORÇAS-TAREFA – ATUALIZAÇÃO

FT CONCESSÕES
FLORESTAIS

FT BIOECONOMIA

FT MONITORAMENTO
RESTAURAÇÃO E
REFLORESTAMENTO

FT SILVICULTURA DE
ESPÉCIES NATIVAS

FT VITRINE DA
RESTAURAÇÃO

FT DEMANDA
RESTAURAÇÃO

FORÇAS-TAREFA – ATUALIZAÇÃO

**FT CONCESSÕES
FLORESTAIS**

FT BIOECONOMIA

FT MONITORAMENTO
RESTAURAÇÃO E
REFLORESTAMENTO

FT SILVICULTURA DE
ESPÉCIES NATIVAS

FT VITRINE DA
RESTAURAÇÃO

FT DEMANDA
RESTAURAÇÃO

FORÇA-TAREFA CONCESSÕES FLORESTAIS

Objetivo: Alavancar as concessões florestais.

Avanços:

- Tema concessões ocupando destaque na agenda como mecanismo de conservação das florestas e contenção do desmatamento
- Amplo diálogo envolvendo setor privado, ongs e parlamentares
- Consenso em relação as necessidades de alteração na Lei 11.284.
- Construção coletiva do material enviado aos parlamentares (exposição de motivos e proposta de alteração da Lei)

Próximos passos:

- Continuidade de diálogo junto ao Parlamento, para avançar na alteração do marco legal
- Ampliar discussão sobre entraves das concessões para além das alterações da Lei (ilegalidade, segurança, viabilidade econômica, mercado e outros)
- Traçar estratégia para combate a ilegalidade e controle das invasões, para garantir condições mínimas de operação e segurança jurídica ao concessionário
- Em conjunto com o Fórum de Desmatamento traçar estratégia para que as concessões em Florestas Públicas Não Destinadas (FPND)

FORÇAS-TAREFA – ATUALIZAÇÃO

FT CONCESSÕES
FLORESTAIS

FT BIOECONOMIA

FT MONITORAMENTO
RESTAURAÇÃO E
REFLORESTAMENTO

FT SILVICULTURA DE
ESPÉCIES NATIVAS

FT VITRINE DA
RESTAURAÇÃO

FT DEMANDA
RESTAURAÇÃO

FORÇA-TAREFA BIOECONOMIA

Objetivos: Articular e facilitar ações para influenciar na tomada de decisão sobre as estratégias de implementação da bioeconomia no Brasil, considerando as cadeias de florestas em pé e da sociobiodiversidade como uma oportunidade para o desenvolvimento socioambiental, cultural e econômico sustentável do país.

Avanços:

- Ampliação dos membros da FT – novas parcerias
- Articulação com o IBGE para discussão dos dados das cadeias florestais não madeireiras;
- Parceria com a TNC no desenvolvimento de Estudo Econômico das Cadeias da Sociobio no Pará e apoio adicional financeiro da Natura e do BID que permitirá a ampliação das espécies avaliadas pelo referido estudo;
- Apoio da Natura na contratação de um “writer” para sistematização dos debates da FT sobre o bioeconomia de floresta em pé e biodiversidade e confecção de um White paper para declaração da Coalizão sobre o tema

Próximos passos:

- Aprofundar os estudos sobre os dados de bioeconomia de florestas em pé, das cadeias extrativas florestais não madeireiras da sociobiodiversidade e da oportunidade de pagamentos por serviços ambientais e outros incentivos econômicos na estratégia país de implementação da bioeconomia;
- Avançar em discussões e propostas de finanças verdes para concretizar avanços em bioeconomia de florestas em pé e biodiversidade.

FORÇAS-TAREFA – ATUALIZAÇÃO

FT CONCESSÕES
FLORESTAIS

FT BIOECONOMIA

FT MONITORAMENTO
RESTAURAÇÃO E
REFLORESTAMENTO

FT SILVICULTURA DE
ESPÉCIES NATIVAS

FT VITRINE DA
RESTAURAÇÃO

FT DEMANDA
RESTAURAÇÃO

OBSERVATÓRIO DA RESTAURAÇÃO E REFLORESTAMENTO

Objetivos: Desenvolver uma plataforma que permita integrar, qualificar e reportar onde está ocorrendo restauração da vegetação nativa e silvicultura (espécies nativas e/ou exóticas) no Brasil, por meio de coleta de dados, iniciativas, projetos e mapeamento dessas áreas em uma plataforma espacialmente explícita.

Avanços:

- Webinar para apresentar o Observatório para público em geral, após 1 ano de oficina presencial em SP
- Primeira versão funcional do Observatório para testes e ajustes
- Base de dados em compilação final

MATO GROSSO DO SUL

35.720,32 mil ha

Conjuntos: Tree Plantation - GFW

Expandir por

Baselines: NDC

Cobertura
(ha)

Captura
CO2 (ton)

801,39 mil

Reflorestamento

Tree Plantation - GFW

--



LIMITES GEOGRÁFICOS:

Mostrar municípios de Minas Gerais

CONSULTAR:

Estado: Minas Gerais

Município: Corinto

Cancelar

Limites Geográficos

Limites geográficos

Estados

Camadas ativas

Consulta Atual

Reflorestamento - Tree Plantation - GFW



Selecionar área



Projetos



Busca avançada

OBSERVATÓRIO DA RESTAURAÇÃO E REFLORESTAMENTO

Próximos passos:

- Fase de testes de funcionalidades do Observatório
- Definições em andamento (Calculadora, Integração com outras bases, Relatórios/Gráficos)
- Lançamento do Observatório – Jan/2021

FORÇAS-TAREFA – ATUALIZAÇÃO

FT CONCESSÕES
FLORESTAIS

FT BIOECONOMIA

FT MONITORAMENTO
RESTAURAÇÃO E
REFLORESTAMENTO

FT SILVICULTURA DE
ESPÉCIES NATIVAS

FT VITRINE DA
RESTAURAÇÃO

FT DEMANDA
RESTAURAÇÃO

FT SILVICULTURA DE ESPÉCIES NATIVAS: LINHAS TEMÁTICAS

**Pesquisa, Desenvolvimento e
Inovação – PDI**

Daniel Piotto e Samir Rolim

Marco Regulatório

Raul do Valle e Zezé Zakia

Mercado

Ana Bastos, Eduardo Ciriello e
Jorge Ribeiro

Financiamento e Investimentos

Alan Batista, Daniel Soares e
Grazielle Cardoso

FT SILVICULTURA DE ESPÉCIES NATIVAS

Objetivos:

- **P&D:** desenvolver e implementar um programa de P&D para espécies florestais nativas do Brasil.
- **Marco Regulatório:** aumentar segurança jurídica e reduzir os custos do produtor no plantio, exploração e uso de nativas.
- **Mercado:** identificar e desenvolver mercados para produtos madeireiros e não madeireiros.
- **Financiamento e investimentos:** aumentar o volume de investimento público e privado para projetos e empreendimentos com espécies nativas.

FT SILVICULTURA DE ESPÉCIES NATIVAS

Avanços:

- **P&D:** desenvolvimento do programa de P&D avançando bem e identificação de potenciais financiadores.
- **Marco Regulatório:** lançamento da publicação “Marco regulatório e o plantio de florestas nativas para fins econômicos” no Webinar da Coalizão no dia 15/10 e várias matérias no jornal, revistas e sites.
- **Mercado:** TDR para identificação dos casos mais relevantes de silvicultura de espécies nativas (localização, áreas e espécies plantadas, idade e destinação da produção) em elaboração.
- **Financiamento e investimentos:** elaboração de duas publicações (Arranjos de cacau com árvores nativas no Sul da Bahia e Pará e Casos de negócios com espécies nativas e SAFs no Brasil).
- **Geral:** nota conceitual do polo de silvicultura de espécies nativas no Espírito Santo.

FT SILVICULTURA DE ESPÉCIES NATIVAS

Próximos passos:

- **P&D:** Blog para divulgação da versão em português do estudo de lacunas e prioridades e lançamento do programa de P&D em janeiro de 2021.
- **Marco Regulatório:** apresentação dos resultados do estudo no Espírito Santo e plano de ação para remoção de barreiras no estado.
- **Mercado:** Contratação consultoria para execução do TDR.
- **Financiamento e investimentos:** lançamento das publicações, capacitação de instituições financeiras e identificação de espaços para inserção da silvicultura de espécies nativas no plano ABC.
- **Geral:** reunião com o governador do ES para apresentar o conceito para criação do polo de silvicultura de espécies nativas no estado.

FORÇAS-TAREFA – ATUALIZAÇÃO

FT CONCESSÕES
FLORESTAIS

FT BIOECONOMIA

FT MONITORAMENTO
RESTAURAÇÃO E
REFLORESTAMENTO

FT SILVICULTURA DE
ESPÉCIES NATIVAS

FT VITRINE DA
RESTAURAÇÃO

FT DEMANDA
RESTAURAÇÃO

VITRINE DA RESTAURAÇÃO

Entender as contribuições da cadeia de valor da restauração para a recuperação econômica no cenário pós COVID-19



Mapeamento da cadeia da restauração ecológica, incluindo todos os elos da cadeia e biomas, através de uma pesquisa online;

Elaboração de uma campanha de divulgação e engajamento que contou com os membros da força tarefa e iniciativas relacionadas e também com a criação da “Vitrine da Restauração”

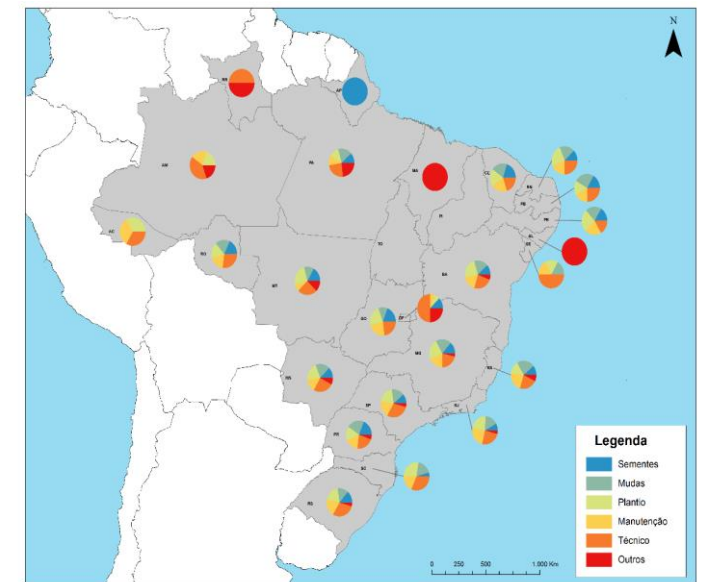
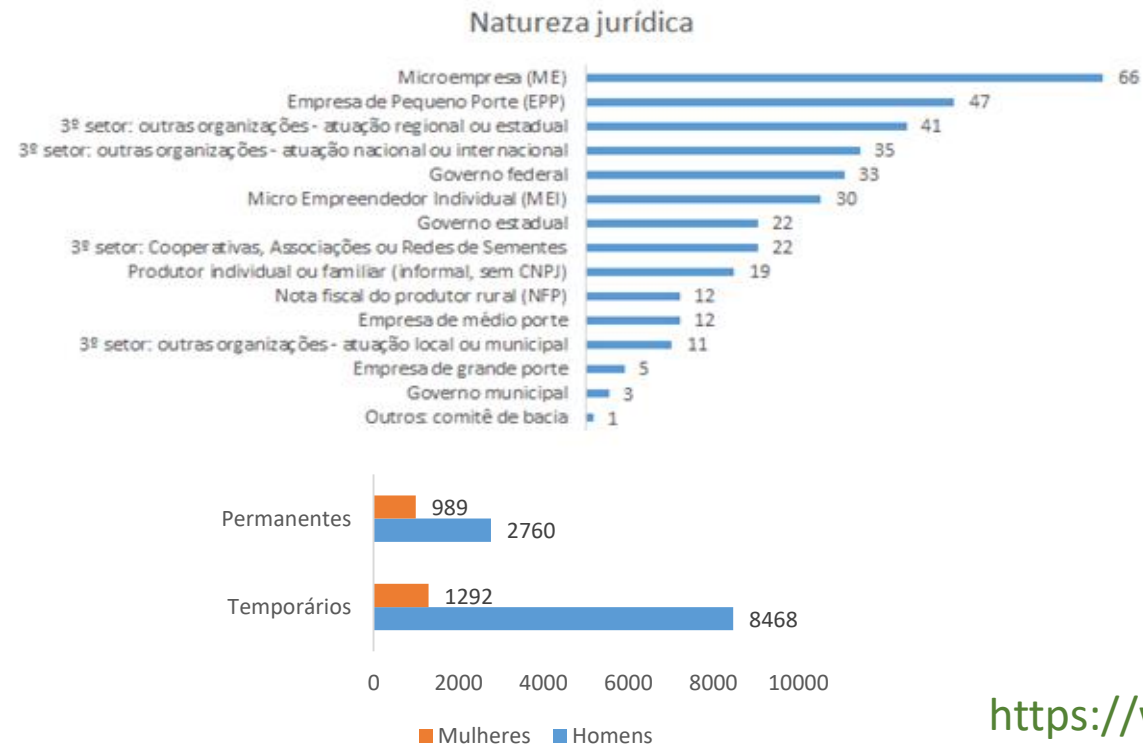
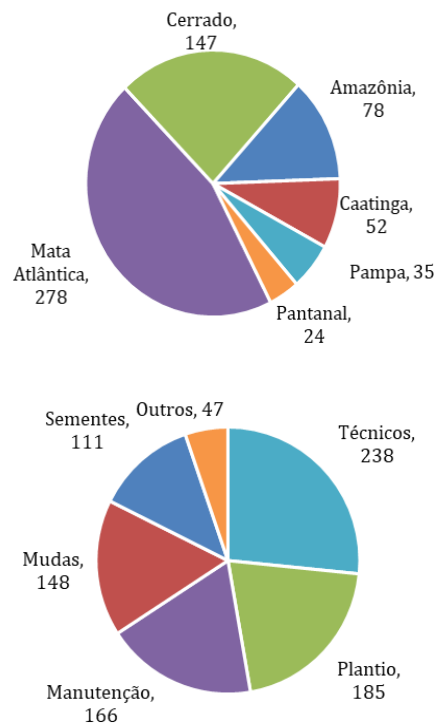

<https://www.sobrestauracao.org/vitrine-beta>

FORÇAS-TAREFA – ATUALIZAÇÃO

FT CONCESSÕES
FLORESTAIS

FT BIOECONOMIA

FT MONITORAMENTO
RESTAURAÇÃO E
REFLORESTAMENTO

FT SILVICULTURA DE
ESPÉCIES NATIVAS

FT VITRINE DA
RESTAURAÇÃO

FT DEMANDA
RESTAURAÇÃO

FT DEMANDA RESTAURAÇÃO

Objetivos: Identificação da demanda por restauração da vegetação nativa proveniente de mecanismos legais para além da Lei de Proteção da Vegetação Nativa

- DF, MG, MT, PA e SP (obrigatórios)
- GO e RJ (opcionais)
- Ampliado para todos os estados brasileiros no âmbito da pesquisa no Judiciário

Avanços:

- Consultoria para análise, triagem e sistematização de dados relativos a compromissos jurídicos de restauração de vegetação nativa por diferentes instrumentos legais no âmbito do poder judiciário e executivo federal e estadual
- Relatório Final entregue em setembro

Próximos passos:

- Juliana Tinoco - liderança nessa FT P4F
- Elaboração de material resumido – infográficos
- Apresentação de Webinar via coalizão para divulgação dos resultados até nov/2020

Debate: O valor das florestas para a retomada econômica no cenário de pandemia no Brasil



Deputado Arnaldo Jardim
(Cidadania/SP)



Deputado Rodrigo Agostinho
(PSB/SP)



**Paulo Carneiro – Diretor de Concessão
Florestal e Monitoramento do Serviço
Florestal Brasileiro (SFB)**



Moderação:
Laura Antoniazzi
(Agroicone)

A wooden boardwalk with railings winds through a dense, lush green forest. The path is made of wooden planks and is flanked by wooden railings. The forest is filled with various types of trees and foliage, creating a vibrant green environment. The lighting is bright, suggesting a sunny day. The overall scene is peaceful and natural.

FÓRUM DE DIÁLOGO: POLÍTICAS PÚBLICAS E INSTRUMENTOS ECONÔMICOS

LIDERANÇAS FÓRUM DE DIÁLOGO POLÍTICAS PÚBLICAS E INSTRUMENTOS ECONÔMICOS



Andreaia Bonzo (Pinheiro Neto)



Beto Mesquita (BVRio)



Diogo Bardal (IFC)



Erika Pinto (IPAM)



Gabriel Siqueira (Unicamp/IGT)



Joana Chiavari (CPI)



Kalil Cury (Partner Desenv.)



Rodrigo Lima (Agroicone)

LIDERANÇAS FORÇAS TAREFAS DO FÓRUM POLÍTICAS PÚBLICAS E INSTRUMENTOS ECONÔMICOS



Erika Pinto
(IPAM)



Joana Chiavari
(CPI)



Andreaia Bonzo
(Pinheiro Neto)



Mônica Dias
(Audsat)



Eduardo Bastos
(Bayer)



José Carlos da
Fonseca (Ibá)



Pedro Soares
(Idesam)

FORÇAS-TAREFA – ATUALIZAÇÃO

FT MONITORAMENTO
ORDENAMENTO
TERRITORIAL

FT REGULARIZAÇÃO
FUNDIÁRIA

FT PAGAMENTOS POR
SERVIÇOS AMBIENTAIS

FT ESTRATÉGIA
INTERNACIONAL

FT MERCADOS DE
CARBONO

FORÇAS-TAREFA – ATUALIZAÇÃO

FT MONITORAMENTO
ORDENAMENTO
TERRITORIAL

FT REGULARIZAÇÃO
FUNDIÁRIA

FT PAGAMENTOS POR
SERVIÇOS AMBIENTAIS

FT ESTRATÉGIA
INTERNACIONAL

FT MERCADOS DE
CARBONO

FT MONITORAMENTO ORDENAMENTO TERRITORIAL

Objetivos: promover o debate de alternativas necessárias ao monitoramento e ordenamento do território via transparência, integração de dados e demais medidas voltadas ao aumento da segurança jurídica, regularização fundiária, implementação de instrumentos ambientais e planejamento da ocupação territorial.

Avanços: participamos da reunião do GT do CNIR da RFB no âmbito do Governo Aberto (30/08) e discutimos (internamente) uma possível metodologia para a certificação fundiária (Compliance Fundiário).

Próximos passos:

- Avançar na preparação de workshop para discussões com os stakeholders envolvidos no debate relacionado à integração de dados com vistas ao monitoramento e ordenamento do território. Eventual engajamento/advocacy das iniciativas existentes;
- Debate sobre a ferramenta de compliance fundiário por meio de discussões com stakeholders para exposição da metodologia.

FORÇAS-TAREFA – ATUALIZAÇÃO

FT MONITORAMENTO
ORDENAMENTO
TERRITORIAL

FT REGULARIZAÇÃO
FUNDIÁRIA

FT PAGAMENTOS POR
SERVIÇOS AMBIENTAIS

FT ESTRATÉGIA
INTERNACIONAL

FT MERCADOS DE
CARBONO

FT REGULARIZAÇÃO FUNDIÁRIA

Objetivos: Analisar as propostas legislativas sobre regularização fundiária (MP 910/2019 e PL 2633/2020) e fornecer subsídios para a Coalizão se posicionar sobre o tema.

Avanços: Proposta de três webinars com a participação de especialistas para nivelar o conhecimento de todos os integrantes da Coalizão sobre o tema da regularização fundiária

Próximos passos: Com a paralisação da tramitação do PL 2633/2020, a FT parou de se reunir, mas o grupo segue ativo e atento à agenda de tramitação.

FORÇAS-TAREFA – ATUALIZAÇÃO

FT MONITORAMENTO
ORDENAMENTO
TERRITORIAL

FT REGULARIZAÇÃO
FUNDIÁRIA

FT PAGAMENTOS POR
SERVIÇOS AMBIENTAIS

FT ESTRATÉGIA
INTERNACIONAL

FT MERCADOS DE
CARBONO

FT PAGAMENTOS POR SERVIÇOS AMBIENTAIS

Objetivos: contribuir para a aprovação do PL 5028/2019 (PNPSA).

Avanços:

- Elaboração de nota técnica da Coalizão sobre o PL PSA e articulações com o Congresso
- Estamos em contato com o escritório Pinheiro Neto Advogados para identificação de possíveis fragilidades tributárias do PL, considerando que dependendo da incidência tributária isso poderia inviabilizar as transações.
- Também estamos discutindo os possíveis cadastros nacionais de atividade econômica (CNAE) envolvendo o PSA.

Próximos passos:

- Agendar reunião com a equipe do Senador Contarato (estamos monitorando essa solicitação)
- Definir os possíveis CNAEs para PSA
- Agendar reunião com IBGE/Receita para falar sobre CNAE

FORÇAS-TAREFA – ATUALIZAÇÃO

**FT MONITORAMENTO
ORDENAMENTO
TERRITORIAL**

**FT REGULARIZAÇÃO
FUNDIÁRIA**

**FT PAGAMENTOS POR
SERVIÇOS AMBIENTAIS**

**FT ESTRATÉGIA
INTERNACIONAL**

**FT MERCADOS DE
CARBONO**

FT ESTRATÉGIA INTERNACIONAL

PRIORIDADES

- Manter o Brasil como protagonista na agenda AgroAmbiental;
 - Apoiar criação de Mercados de Carbono (COP e outros);
 - Fomentar conexão entre agenda global do clima (COP) com agenda global de biodiversidade (CDB);
 - Esclarecer mitos & fatos - manifestos comunicação, participação em eventos internacionais, dialogue tour com investidores...
- ➔ Outcome: Ampliar atração de capitais para a agenda AgroAmbiental no Brasil numa perspectiva de longo prazo;

AGENDA DE TRABALHO - 2021

Agenda Clima

- Negociações internacionais → COP → Foco no Art 6
- COP 26 → 01 a 21 Nov 2021 em Glasgow (preparar eventos paralelos e rodadas prévias)
- Ação → Coordenar ações com FT Mercado de Carbono

Agenda Biodiversidade

- Negociações Internacionais → CDB (Convenção sobre Diversidade Biológica)
- COP15 → 17 a 30 Maio 2021 em Kunming (China)
- Ação → Coordenar ação com FT Desmatamento e Bioeconomia

Agenda Externa

- Coalizões Internacionais → WBCSD, WEF, TFA, CGF, GCF,...
- Governos → EU Policy Debate, Ásia, outros + Fundos de Investimentos
- Ação → Davos Dialogues (Semana 25/Jan) + Fórum Davos (Maio)

Agenda Governo

- Brasil → Executivo → MAPA, ME / BNDES / BACEN, Conselho da Amazônia, MRE, MMA (SRI), Casa Civil (OCDE) > outros + Legislativo (FPAgricultura e FPAmbiental)
- Ação → Coordenar ações com FT PSA, FT Mercado de Carbono e FT Crédito Rural

Agenda Interna

- Alinhamento GE e GX
- Alinhamento FT's → Mercado de Carbono; Bioeconomia; Desmatamento

FORÇAS-TAREFA – ATUALIZAÇÃO

FT MONITORAMENTO
ORDENAMENTO
TERRITORIAL

FT REGULARIZAÇÃO
FUNDIÁRIA

FT PAGAMENTOS POR
SERVIÇOS AMBIENTAIS

FT ESTRATÉGIA
INTERNACIONAL

FT MERCADOS DE
CARBONO

FT MERCADO DE CARBONO

Atividades:

- Desenvolvimento de modelo “integrado” de monitoramento e contabilidade para REDD+
- Conversas de alinhamento com Sylvia Coutinho e Marina Grossi
- Solicitação de audiência MMA sobre Portaria do mercado voluntário de carbono
- Conversas integradas a FT de PSA para desenvolvimento de sistema de registro para REDD+ no Brasil

Debate: Como avançar em Políticas Públicas e Instrumentos Econômicos para uma nova economia?



Demétrio Toledo – Analista de Comércio Exterior do Ministério da Economia (ME)



Flavia Frangetto – Secretária de Apoio à Comissão de Meio Ambiente (CMA) do Senado



Guido Penido – Coordenador Técnico do Projeto PMR-Brasil, Banco Mundial



Bastiaan Philip Reydon – Consultor da Kadaster International Holanda e Professor aposentado da UNICAMP



Moderação:
Andrea Bonzo (Pinheiro Neto Advogados)

AGRADECIMENTOS ESPECIAIS

DOADORES 2020



OUTRAS FORMAS DE APOIO 2020





@coalizaobrasil



/coalizaobrasil



/coalizao_brasil



bit.ly/linkedin-coalizao



/CoalizaoBrasil

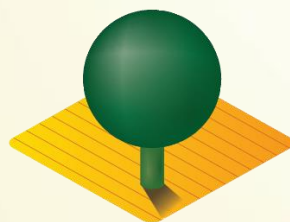

**SEJA LEGAL
COM A AMAZÔNIA**

www.sejalegalcomaamazonia.org.br



www.amazoniapossivel.com.br